TASARAUTO GLOBAL SERVICES, S.L.
C/ Puerto de Canencia 9 - 28729 (MADRID)
informacion@tasarauto.es
+34 918 412 771

IdEE	6038539	**M.O. Chapa**	
IdE	1921751	**M.O. Mecánica**	
Matrícula	1152MSV	**M.O. Pintura**	
VIN	TMBEP6PJ6R4048160	**Desc. Recambios**	
Modelo	SKODA - FABIA - 1.0 TSI 95	**Desc. Material**	
Color		**Km**	56651
Subcliente	182	**Fecha creación encargo**	12/11/2026
Ubicación	2044	**Fecha Tasación**	19/11/2026
Tarifa	2004	**Motorización**	1.0 TSI 95
Baremo	2		
N° ADR			

Elemento	Total
Vehiculo sucio - Recordatorio Recordatorio	
Paragolpes delantero (Desmontado) - Pintura Leve	
Capo - Pintura Leve	
Puerta Trasero Izquierdo - Pintura Leve	
Aleta Trasero Izquierdo - Abollado Leve	
Paragolpes trasero (desmontado) - Pintura Leve	
Puerta Trasero Derecho - Abollado Leve	
Aleta Trasero Derecho - Abollado Leve	
Puerta Delantero Derecho - Abollado Leve	
Carcasa de retrovisor Derecho - Pintura Leve	
Aleta Delantero Derecho - Pintura Leve	
Llanta Pulida Delantero Derecho - Forfait Forfait	
Puerta Delantero Izquierdo - Pintura Leve	
TAP - Pintura Leve	
Total tasación	851.00 €

Tomas Generales



Imagen - 1



Imagen - 2



Imagen - 3



Imagen - 4



Imagen - 5



Imagen - 6



Imagen - 7



Imagen - 8

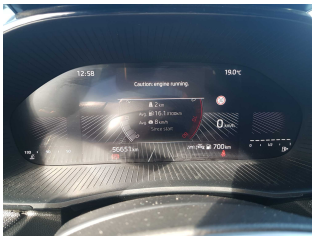

Imagen - 9

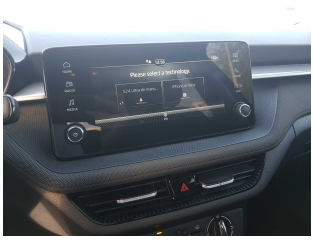

Imagen - 10



Imagen - 11

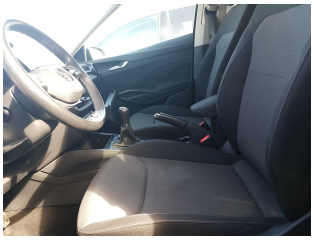

Imagen - 12

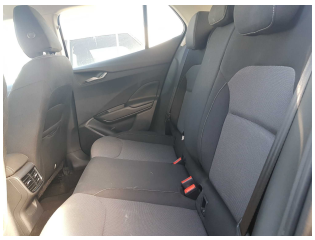

Imagen - 13

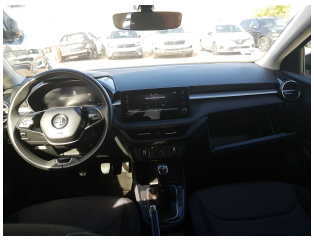

Imagen - 14

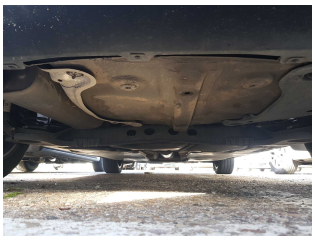

Imagen - 15



Imagen - 16



Imagen - 17



Imagen - 18



Imagen - 19



Imagen - 20



Imagen - 21



Imagen - 22



Imagen - 23

Tomas Daños



Imagen - 24



Imagen - 25



Imagen - 26



Imagen - 27



Imagen - 28


Imagen - 29



Imagen - 30



Imagen - 31

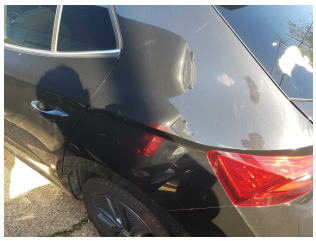
Imagen - 32


Imagen - 33


Imagen - 34



Imagen - 35


Imagen - 36



Imagen - 37



Imagen - 38


Imagen - 39



Imagen - 40


Imagen - 41



Imagen - 42


Imagen - 43



Imagen - 44


Imagen - 45



Imagen - 46


Imagen - 47



Imagen - 48



Imagen - 49



Imagen - 50



Imagen - 51