TASARAUTO GLOBAL SERVICES, S.L.
C/ Puerto de Canencia 9 - 28729 (MADRID)
informacion@tasarauto.es
+34 918 412 771

IdEE	6044136
IdE	1921916
Matrícula	1116MDL
VIN	W1V4207231U328334
Modelo	MERCEDES - CITAN - 110 CDI 95
Color	
Subcliente	182
Ubicación	303
Tarifa	2004
Baremo	2
N° ADR	

M.O. Chapa	
M.O. Mecánica	
M.O. Pintura	
Desc. Recambios	
Desc. Material	
Km	66351
Fecha creación encargo	16/11/2026
Fecha Tasación	20/11/2026
Motorización	110 CDI 95

Elemento	Total
Aleta Delantero Derecho - Abollado Leve	
Paragolpes delantero (Desmontado) - Pintura Leve	
Capo - Abollado Leve	
Aleta Delantero Izquierdo - Abollado Leve	
Puerta Delantero Izquierdo - Abollado Leve	
Puerta Trasero Izquierdo - Abollado Leve	
Puntera Izquierdo Paragolpes Tras - Pintura Leve	
Paragolpes trasero (desmontado) - Pintura Leve	
Puerta de carga Trasero Izquierdo - Abollado Leve	
Anagrama o emblema marca de porton Trasero - Reajuste Reajuste	
Logotipo de porton MODELO - Reajuste Reajuste	
Anagrama o emblema marca en letra de porton Trasero - Sustituir Sustituir	
Puerta Trasero Derecho - Abollado Leve	
Puerta Delantero Derecho - Abollado Leve	
Emblema capo - Sustituir Sustituir	
Carcasa Llave Telemando - Sustituir Sustituir	
Bateria - Recordatorio Recordatorio	
TAP - Pintura Leve	
Total tasación	1,087.13 €

Tomas Generales



Imagen - 1



Imagen - 2



Imagen - 3



Imagen - 4



Imagen - 5



Imagen - 6



Imagen - 7

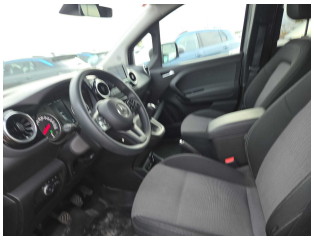

Imagen - 8



Imagen - 9



Imagen - 10



Imagen - 11

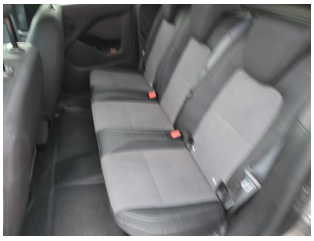

Imagen - 12

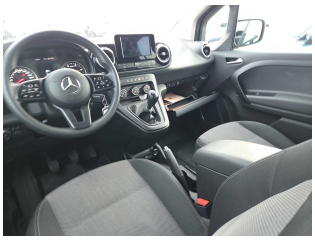

Imagen - 13

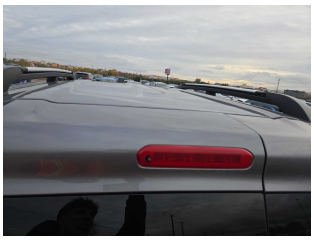

Imagen - 14



Imagen - 15



Imagen - 16



Imagen - 17



Imagen - 18



Imagen - 19



Imagen - 20



Imagen - 21



Imagen - 22



Imagen - 23



Imagen - 24



Imagen - 25



Imagen - 26

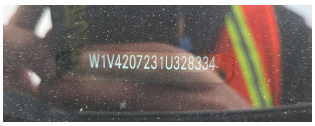

Imagen - 27

Tomas Daños



Imagen - 28



Imagen - 29



Imagen - 30



Imagen - 31

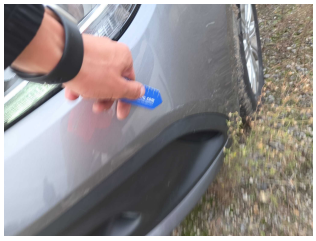

Imagen - 32



Imagen - 33



Imagen - 34



Imagen - 35



Imagen - 36



Imagen - 37



Imagen - 38



Imagen - 39



Imagen - 40



Imagen - 41



Imagen - 42



Imagen - 43



Imagen - 44



Imagen - 45



Imagen - 46



Imagen - 47



Imagen - 48



Imagen - 49



Imagen - 50



Imagen - 51



Imagen - 52