TASARAUTO GLOBAL SERVICES, S.L.
C/ Puerto de Canencia 9 - 28729 (MADRID)
informacion@tasarauto.es
+34 918 412 771

IdEE	6044184	**M.O. Chapa**	
IdE	1830327	**M.O. Mecánica**	
Matrícula	GP624DS	**M.O. Pintura**	
VIN	LSJA24U97PN091942	**Desc. Recambios**	
Modelo	MG - HS - 1.5 T-GDI 162	**Desc. Material**	
Color		**Km**	79018
Subcliente	8899	**Fecha creación encargo**	16/11/2026
Ubicación	3423	**Fecha Tasación**	23/11/2026
Tarifa	4004		
Baremo	2		
N° ADR			

Elemento	Total
Paragolpes delantero (Desmontado) - Pintura Leve	
Puerta Delantero Izquierdo - Pintura Leve	
Aleta Trasero Izquierdo - Pintura Leve	
Aletin trasero izquierdo - Pintura Leve	
Paragolpes trasero (desmontado) - Pintura Leve	
TAP - Pintura Leve	
Total tasación	331.70 €

Tomas Generales



Imagen - 1



Imagen - 2



Imagen - 3



Imagen - 4



Imagen - 5



Imagen - 6



Imagen - 7



Imagen - 8



Imagen - 9



Imagen - 10

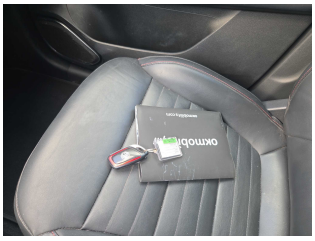

Imagen - 11

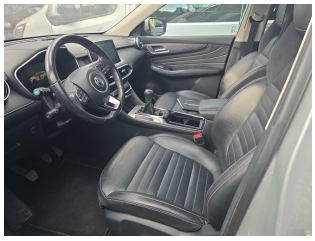

Imagen - 12



Imagen - 13



Imagen - 14

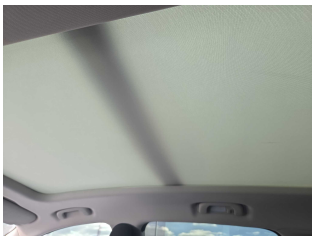

Imagen - 15



Imagen - 16



Imagen - 17



Imagen - 18



Imagen - 19



Imagen - 20



Imagen - 21



Imagen - 22



Imagen - 23

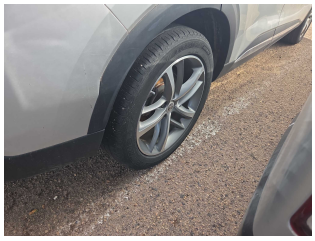

Imagen - 24



Imagen - 25



Imagen - 26



Imagen - 27

Tomas Daños



Imagen - 28



Imagen - 29



Imagen - 30



Imagen - 31



Imagen - 32



Imagen - 33



Imagen - 34



Imagen - 35



Imagen - 36



Imagen - 37