TASARAUTO GLOBAL SERVICES, S.L.
C/ Puerto de Canencia 9 - 28729 (MADRID)
informacion@tasarauto.es
+34 918 412 771

IdEE	6044070	**M.O. Chapa**	
IdE	1921883	**M.O. Mecánica**	
Matrícula	GV500PY	**M.O. Pintura**	
VIN	NLHBN51H9RZ460477	**Desc. Recambios**	
Modelo	HYUNDAI - I20 - 1.2 MPI 85	**Desc. Material**	
Color		**Km**	72597
Subcliente	8899	**Fecha creación encargo**	16/11/2026
Ubicación	3423	**Fecha Tasación**	24/11/2026
Tarifa	4004	**Motorización**	1.2 MPI 85
Baremo	2		
N° ADR			

Elemento	Total
Paragolpes delantero (Desmontado) - Pintura Leve	
Puerta Delantero Izquierdo - Pintura Leve	
Paragolpes trasero (desmontado) - Pintura Leve	
Conjunto piloto trasero interior Derecho - Sustituir Sustituir	
Aleta Trasero Derecho - Abollado Leve	
Puerta Trasero Derecho - Pintura Leve	
Aleta Delantero Derecho - Forfait Pulido	
TAP - Pintura Leve	
Total tasación	1,295.06 €

Tomas Generales



Imagen - 1



Imagen - 2



Imagen - 3



Imagen - 4



Imagen - 5



Imagen - 6



Imagen - 7



Imagen - 8



Imagen - 9



Imagen - 10



Imagen - 11



Imagen - 12



Imagen - 13



Imagen - 14



Imagen - 15



Imagen - 16



Imagen - 17



Imagen - 18



Imagen - 19



Imagen - 20



Imagen - 21



Imagen - 22



Imagen - 23



Imagen - 24



Imagen - 25



Imagen - 26

Tomas Daños

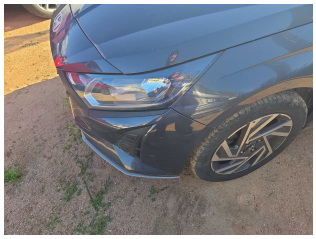

Imagen - 27



Imagen - 28



Imagen - 29



Imagen - 30



Imagen - 31



Imagen - 32



Imagen - 33



Imagen - 34



Imagen - 35



Imagen - 36



Imagen - 37



Imagen - 38



Imagen - 39



Imagen - 40



Imagen - 41