TASARAUTO GLOBAL SERVICES, S.L.
C/ Puerto de Canencia 9 - 28729 (MADRID)
informacion@tasarauto.es
+34 918 412 771

Akte-Status-ID	6044034	**Arbeitsstunde Karosserie**	
IdE	1921865	**Arbeitszeit Mechanik**	
Kennzeichen	GV820CJ	**Arbeitszeit Lack**	
VIN	WF0FXXWPMFRB62536	**Rabatt Ersatzteile**	
Modell	FORD - KUGA - 2.0 ECOBLUE 120 AT	**Rabatt Material**	
Farbe		**km**	84847
Unterkunde	8899	**Fecha creación encargo**	16/11/2026
Ort	3423	**Begutachtungsdatum**	23/11/2026
Tarif	4004	**Motorización**	2.0 ECOBLUE 120 AT
Kalkulationswert	2		
N° ADR			

Teil	Gesamt
Paragolpes delantero (Desmontado) - Pintura Leve	
Aletin delantero derecho - Pintura Leve	
Puerta Trasero Izquierdo - Abollado Leve	
Aleta Trasero Izquierdo - Abollado Leve	
Llanta aleacion Trasero Izquierdo - Forfait Forfait	
Paragolpes trasero (desmontado) - Pintura Leve	
Puerta Trasero Derecho - Forfait Pulido	
Puerta Delantero Derecho - Forfait Pulido	
Carcasa de retrovisor Derecho - Pintura Leve	
Aleta Delantero Derecho - Forfait Pulido	
Llanta aleacion Delantero Derecho - Forfait Forfait	
TAP - Pintura Leve	
Gesamte Begutachtung	1,105.70 €

Tomas Generales



Bild - 1



Bild - 2



Bild - 3



Bild - 4



Bild - 5



Bild - 6



Bild - 7

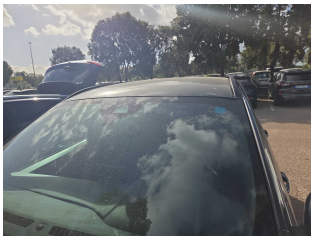

Bild - 8



Bild - 9



Bild - 10

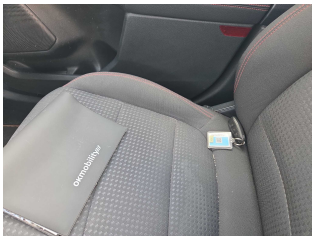

Bild - 11

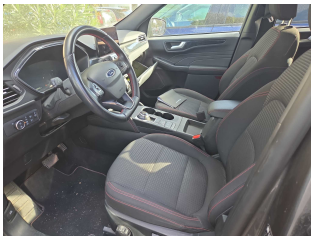

Bild - 12

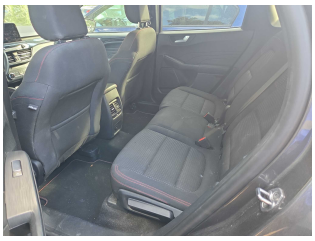

Bild - 13



Bild - 14



Bild - 15



Bild - 16



Bild - 17



Bild - 18



Bild - 19



Bild - 20



Bild - 21



Bild - 22

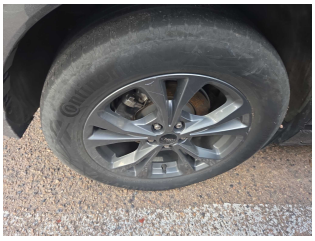

Bild - 23



Bild - 24



Bild - 25

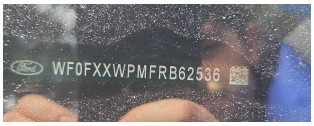

Bild - 26

Tomas Daños


Bild - 27



Bild - 28


Bild - 29



Bild - 30


Bild - 31



Bild - 32


Bild - 33


Bild - 34



Bild - 35


Bild - 36


Bild - 37


Bild - 38



Bild - 39


Bild - 40



Bild - 41

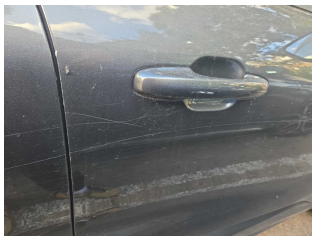
Bild - 42



Bild - 43



Bild - 44



Bild - 45



Bild - 46



Bild - 47


Bild - 48



Bild - 49