TASARAUTO GLOBAL SERVICES, S.L.
C/ Puerto de Canencia 9 - 28729 (MADRID)
informacion@tasarauto.es
+34 918 412 771

IdEE	5881289	**M.O. Chapa**	
IdE	1693809	**M.O. Mecánica**	
Matrícula	0127MHT	**M.O. Pintura**	
VIN	VXKUSHPWKPW058010	**Desc. Recambios**	
Modelo	OPEL - MOKKA - 1.2T 130	**Desc. Material**	
Color		**Km**	40309
Subcliente	182	**Fecha creación encargo**	15/09/2026
Ubicación	1907	**Fecha Tasación**	17/09/2026
Tarifa	2004		
Baremo	2		
N° ADR			

Elemento	Total
Bandeja trasera - Falta Falta	
Aleta Delantero Derecho - Abollado Leve	
Llanta Pulida Delantero Derecho - Forfait Smart repair	
Neumatico Delantero Derecho - Recordatorio Recordatorio	
Paragolpes delantero (Desmontado) - Pintura Leve	
Capo - Abollado Leve	
Techo - Abollado Leve	
Aleta Delantero Izquierdo - Pintura Leve	
Llanta Pulida Delantero Izquierdo - Forfait Smart repair	
Neumatico Delantero Izquierdo - Recordatorio Recordatorio	
Puerta Delantero Izquierdo - Abollado Leve	
Alojamiento puerta Delantero Izquierdo - Abollado Leve	
Puerta Trasero Izquierdo - Abollado Leve	
Aleta Trasero Izquierdo - Abollado Leve	
Montante de techo Izquierdo - Abollado Leve	
Porton o maletero - Abollado Leve	
Anagrama o emblema marca de porton Trasero - Sustituir Sustituir	
Anagrama o emblema marca en letra de porton Trasero - Sustituir Sustituir	
Conjunto piloto trasero exterior Izquierdo - Recordatorio Recordatorio	
Paragolpes trasero (desmontado) - Pintura Leve	
Montante de techo Derecho - Abollado Leve	
Aleta Trasero Derecho - Abollado Leve	
Puerta Trasero Derecho - Abollado Leve	
Puerta Delantero Derecho - Abollado Leve	
Maneta Delantero Derecho - Recordatorio Recordatorio	
Alojamiento puerta trasero derecho - Abollado Leve	
Carcasa de retrovisor Derecho - Recordatorio Recordatorio	
Moldura de puerta Delantero Derecho - Pintura Leve	
TAP - Pintura Leve	
AVERÍA - Forfait Forfait	
Total tasación	5,277.31 €

Tomas Generales



Imagen - 1



Imagen - 2



Imagen - 3



Imagen - 4

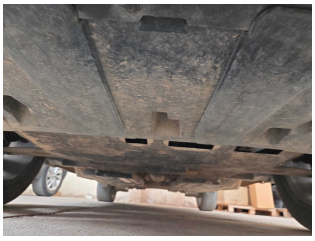

Imagen - 5

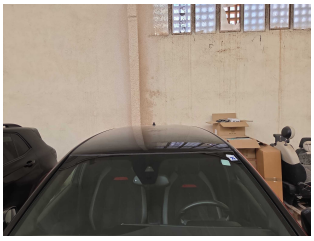

Imagen - 6



Imagen - 7



Imagen - 8

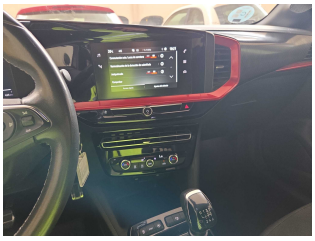

Imagen - 9



Imagen - 10

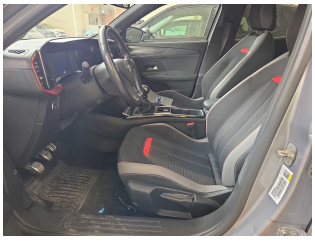

Imagen - 11



Imagen - 12



Imagen - 13



Imagen - 14



Imagen - 15



Imagen - 16



Imagen - 17



Imagen - 18



Imagen - 19



Imagen - 20



Imagen - 21



Imagen - 22

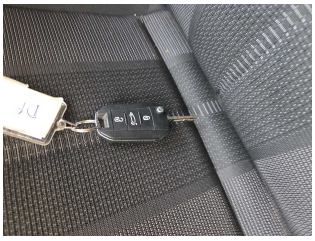

Imagen - 23

Tomas Daños


Imagen - 24


Imagen - 25


Imagen - 26


Imagen - 27


Imagen - 28


Imagen - 29


Imagen - 30


Imagen - 31


Imagen - 32


Imagen - 33


Imagen - 34


Imagen - 35


Imagen - 36


Imagen - 37


Imagen - 38


Imagen - 39


Imagen - 40


Imagen - 41


Imagen - 42


Imagen - 43


Imagen - 44


Imagen - 45


Imagen - 46


Imagen - 47


Imagen - 48


Imagen - 49


Imagen - 50


Imagen - 51


Imagen - 52


Imagen - 53


Imagen - 54


Imagen - 55


Imagen - 56


Imagen - 57


Imagen - 58


Imagen - 59

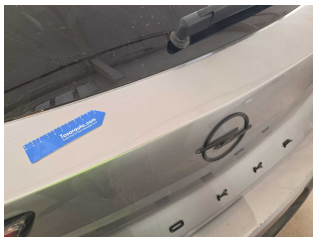
Imagen - 60

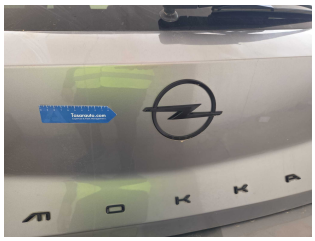
Imagen - 61


Imagen - 62


Imagen - 63


Imagen - 64


Imagen - 65


Imagen - 66


Imagen - 67


Imagen - 68


Imagen - 69


Imagen - 70


Imagen - 71



Imagen - 72

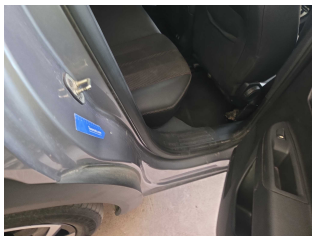

Imagen - 73



Imagen - 74



Imagen - 75



Imagen - 76



Imagen - 77