TASARAUTO GLOBAL SERVICES, S.L.
C/ Puerto de Canencia 9 - 28729 (MADRID)
informacion@tasarauto.es
+34 918 412 771

IdEE	6044194	**M.O. Chapa**	
IdE	1811075	**M.O. Mecánica**	
Matrícula	GV455YH	**M.O. Pintura**	
VIN	SJNFCAF16U1296121	**Desc. Recambios**	
Modelo	NISSAN - JUKE - 1.6 HEV 143 CA	**Desc. Material**	
Color		**Km**	55212
Subcliente	8899	**Fecha creación encargo**	16/11/2026
Ubicación	3423	**Fecha Tasación**	23/11/2026
Tarifa	4004		
Baremo	2		
N° ADR			

Elemento	Total
Paragolpes delantero (Desmontado) - Pintura Leve	
Paragolpes trasero (desmontado) - Pintura Leve	
Puerta Trasero Derecho - Pintura Leve	
Llanta Pulida Delantero Derecho - Forfait Forfait	
TAP - Pintura Leve	
Total tasación	563.30 €

Tomas Generales


Imagen - 1


Imagen - 2


Imagen - 3


Imagen - 4


Imagen - 5



Imagen - 6

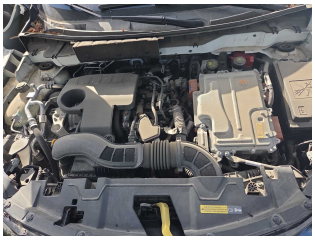
Imagen - 7


Imagen - 8

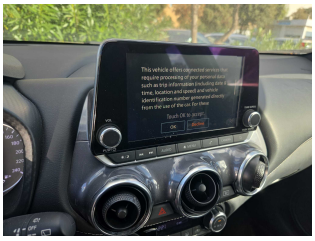
Imagen - 9

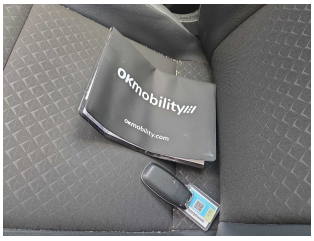

Imagen - 10

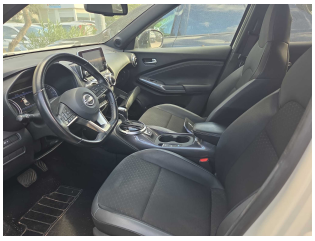
Imagen - 11


Imagen - 12


Imagen - 13


Imagen - 14


Imagen - 15


Imagen - 16


Imagen - 17


Imagen - 18


Imagen - 19

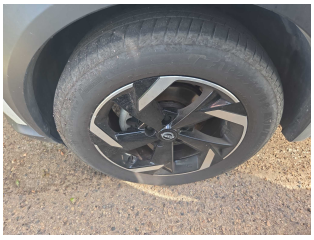
Imagen - 20


Imagen - 21


Imagen - 22


Imagen - 23



Imagen - 24



Imagen - 25

Tomas Daños



Imagen - 26



Imagen - 27



Imagen - 28



Imagen - 29



Imagen - 30



Imagen - 31



Imagen - 32



Imagen - 33