TASARAUTO GLOBAL SERVICES, S.L.
C/ Puerto de Canencia 9 - 28729 (MADRID)
informacion@tasarauto.es
+34 918 412 771

IdEE	6044012
IdE	1921854
Matrícula	GN371RC
VIN	LSJW74U92PZ075986
Modelo	MG - ZS - 1.5 VTI-TECH 106
Color	
Subcliente	8899
Ubicación	3423
Tarifa	4004
Baremo	2
N° ADR	

M.O. Chapa	
M.O. Mecánica	
M.O. Pintura	
Desc. Recambios	
Desc. Material	
Km	105030
Fecha creación encargo	16/11/2026
Fecha Tasación	24/11/2026
Motorización	1.5 VTI-TECH 106

Elemento	Total
Paragolpes delantero (Desmontado) - Pintura Leve	
Llanta Pulida Delantero Izquierdo - Forfait Forfait	
Puerta Delantero Izquierdo - Pintura Leve	
Puerta Trasero Izquierdo - Forfait Pulido	
Llanta Pulida Trasero Izquierdo - Forfait Forfait	
Paragolpes trasero (desmontado) - Pintura Leve	
Bandeja trasera - Sustituir Sustituir	
Puerta Trasero Derecho - Pintura Leve	
Puerta Delantero Derecho - Pintura Leve	
Llanta Pulida Delantero Derecho - Forfait Forfait	
Aletin delantero derecho - Pintura Leve	
TAP - Pintura Leve	
Total tasación	1,259.99 €

Tomas Generales



Imagen - 1



Imagen - 2



Imagen - 3



Imagen - 4



Imagen - 5



Imagen - 6



Imagen - 7



Imagen - 8



Imagen - 9

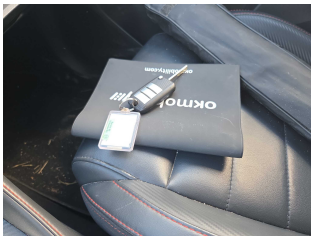

Imagen - 10



Imagen - 11

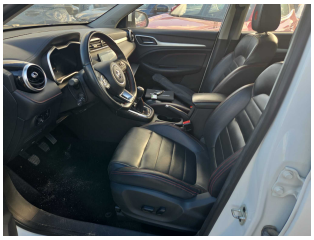

Imagen - 12

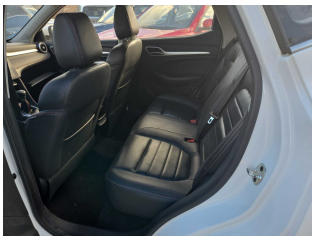

Imagen - 13



Imagen - 14

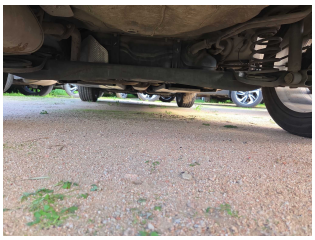

Imagen - 15



Imagen - 16



Imagen - 17



Imagen - 18



Imagen - 19



Imagen - 20



Imagen - 21



Imagen - 22



Imagen - 23



Imagen - 24



Imagen - 25



Imagen - 26

Tomas Daños



Imagen - 27



Imagen - 28



Imagen - 29



Imagen - 30



Imagen - 31



Imagen - 32



Imagen - 33



Imagen - 34



Imagen - 35



Imagen - 36



Imagen - 37



Imagen - 38



Imagen - 39



Imagen - 40



Imagen - 41



Imagen - 42



Imagen - 43



Imagen - 44



Imagen - 45



Imagen - 46



Imagen - 47



Imagen - 48