TASARAUTO GLOBAL SERVICES, S.L.
C/ Puerto de Canencia 9 - 28729 (MADRID)
informacion@tasarauto.es
+34 918 412 771

IdEE	6025774	**M.O. Chapa**	
IdE	1814494	**M.O. Mecánica**	
Matrícula	1131MPM	**M.O. Pintura**	
VIN	TMBGR6NW5R3023869	**Desc. Recambios**	
Modelo	SKODA - KAMIQ - 1.0 TSI 115	**Desc. Material**	
Color		**Km**	42534
Subcliente	182	**Fecha creación encargo**	06/11/2026
Ubicación	3434	**Fecha Tasación**	24/11/2026
Tarifa	2004		
Baremo	2		
N° ADR			

Elemento	Total
Aleta Delantero Derecho - Abollado Leve	
Paragolpes delantero (Desmontado) - Pintura Leve	
Carcasa de retrovisor Izquierdo - Pintura Leve	
Puerta Trasero Izquierdo - Abollado Leve	
Paragolpes trasero (desmontado) - Pintura Leve	
Aleta Trasero Derecho - Abollado Leve	
Puerta Trasero Derecho - Abollado Leve	
TAP - Pintura Leve	
Total tasación	627.60 €

Tomas Generales



Imagen - 1



Imagen - 2



Imagen - 3



Imagen - 4



Imagen - 5

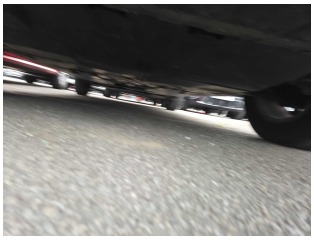

Imagen - 6



Imagen - 7

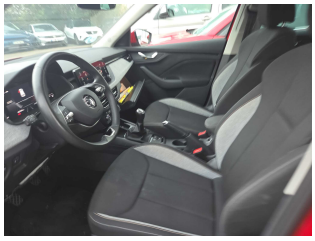

Imagen - 8



Imagen - 9



Imagen - 10



Imagen - 11

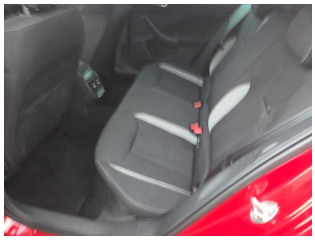

Imagen - 12



Imagen - 13



Imagen - 14



Imagen - 15

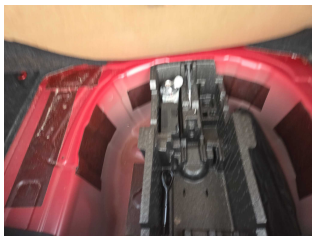

Imagen - 16



Imagen - 17

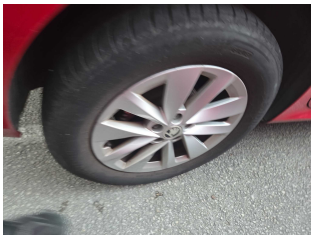

Imagen - 18

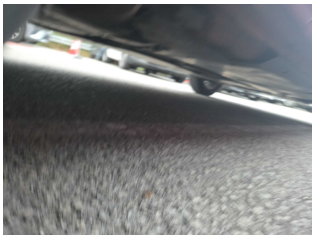

Imagen - 19



Imagen - 20



Imagen - 21



Imagen - 22



Imagen - 23



Imagen - 24



Imagen - 25



Imagen - 26

Tomas Daños


Imagen - 27


Imagen - 28


Imagen - 29


Imagen - 30


Imagen - 31


Imagen - 32


Imagen - 33


Imagen - 34

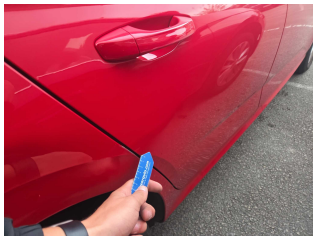
Imagen - 35

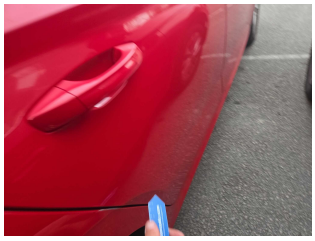
Imagen - 36