TASARAUTO GLOBAL SERVICES, S.L.
C/ Puerto de Canencia 9 - 28729 (MADRID)
informacion@tasarauto.es
+34 918 412 771

IdEE	6059138	**M.O. Chapa**	
IdE	1923321	**M.O. Mecánica**	
Matrícula	6719MFG	**M.O. Pintura**	
VIN	W1V44770514167634	**Desc. Recambios**	
Modelo	MERCEDES - VITO - 114 CDI 136 G-TRONIC	**Desc. Material**	
Color		**Km**	51752
Subcliente	182	**Fecha creación encargo**	23/11/2026
Ubicación	2044	**Fecha Tasación**	26/11/2026
Tarifa	2004	**Motorización**	114 CDI 136 G-TRONIC
Baremo	2		
N° ADR			

Elemento	Total
Vehiculo sucio - Recordatorio Recordatorio	
Paragolpes delantero (Desmontado) - Pintura Leve	
Puerta Delantero Izquierdo - Abollado Leve	
Tapacubos Trasero Izquierdo - Sustituir Sustituir	
Paragolpes trasero (desmontado) - Pintura Leve	
Porton o maletero - Abollado Medio	
Aleta Trasero Derecho - Abollado Leve	
Tapacubos Trasero Derecho - Sustituir Sustituir	
Puerta Trasero Derecho - Pintura Leve	
Puerta Delantero Derecho - Abollado Leve	
Carcasa de retrovisor Derecho - Pintura Leve	
TAP - Pintura Leve	
Limpieza Integral - Forfait Limpieza	
Total tasación	1,199.20 €

Tomas Generales



Imagen - 1



Imagen - 2



Imagen - 3



Imagen - 4



Imagen - 5



Imagen - 6

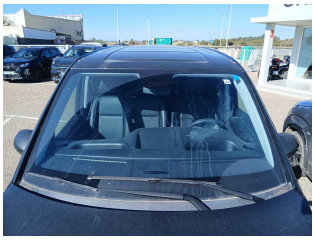

Imagen - 7



Imagen - 8



Imagen - 9



Imagen - 10



Imagen - 11



Imagen - 12

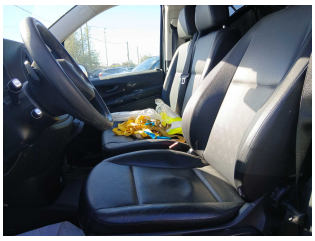

Imagen - 13



Imagen - 14



Imagen - 15



Imagen - 16



Imagen - 17



Imagen - 18



Imagen - 19



Imagen - 20



Imagen - 21



Imagen - 22



Imagen - 23



Imagen - 24



Imagen - 25



Imagen - 26



Imagen - 27



Imagen - 28

Tomas Daños



Imagen - 29



Imagen - 30



Imagen - 31



Imagen - 32



Imagen - 33



Imagen - 34



Imagen - 35



Imagen - 36



Imagen - 37



Imagen - 38



Imagen - 39



Imagen - 40



Imagen - 41



Imagen - 42



Imagen - 43



Imagen - 44

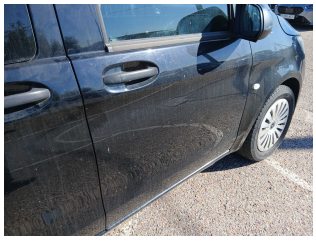

Imagen - 45



Imagen - 46



Imagen - 47



Imagen - 48