TASARAUTO GLOBAL SERVICES, S.L.
C/ Puerto de Canencia 9 - 28729 (MADRID)
informacion@tasarauto.es
+34 918 412 771

IdEE	6044042	**M.O. Lattoneria**	
IdE	1921869	**M.O. Meccanica**	
Targa	GV896NM	**M.O. Verniciatura**	
VIN	WF0FXXWPMFRB60777	**Sconto ricambi**	
Modello	FORD - KUGA - 2.0 ECOBLUE 120 AT	**Sconto Materiali**	
Colore		**Km**	92769
sottocliente	8899	**Fecha creación encargo**	16/11/2026
Ubicazione	3423	**Data Perizia**	23/11/2026
Tariffa	4004	**Motorización**	2.0 ECOBLUE 120 AT
Tabella	2		
N° ADR			

Elemento	Totale
Paragolpes delantero (Desmontado) - Pintura Leve	
Aletin delantero derecho - Pintura Leve	
Aleta Delantero Izquierdo - Forfait Pulido	
Puerta Trasero Izquierdo - Forfait Pulido	
Porton o maletero - Abollado Leve	
Anagrama o emblema marca de porton Trasero - Reajuste Reajuste	
Logotipo de porton ACABADO - Sustituir Sustituir	
Spoiler Trasero - Abollado Leve	
Paragolpes trasero (desmontado) - Abollado Leve	
Puerta Trasero Derecho - Abollado Leve	
Carcasa de retrovisor Derecho - Pintura Leve	
Llanta aleacion Delantero Derecho - Forfait Forfait	
Aleta Delantero Derecho - Abollado Leve	
TAP - Pintura Leve	
Totale Perizia	1,361.72 €

Tomas Generales



Immagine - 1



Immagine - 2



Immagine - 3



Immagine - 4



Immagine - 5



Immagine - 6



Immagine - 7

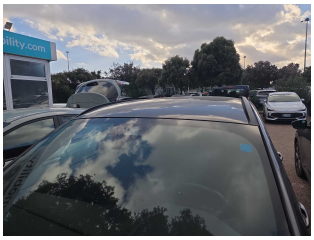

Immagine - 8



Immagine - 9



Immagine - 10

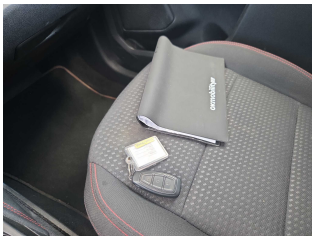

Immagine - 11



Immagine - 12

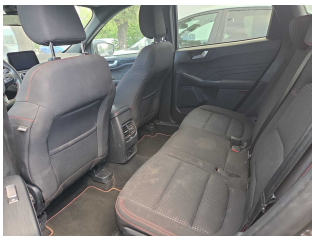

Immagine - 13



Immagine - 14



Immagine - 15



Immagine - 16



Immagine - 17



Immagine - 18



Immagine - 19



Immagine - 20

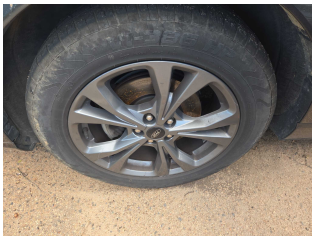

Immagine - 21



Immagine - 22

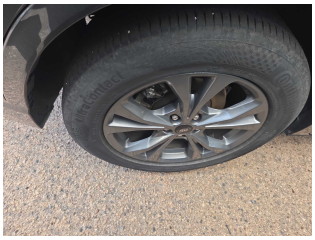

Immagine - 23



Immagine - 24



Immagine - 25



Immagine - 26

Tomas Daños


Immagine - 27



Immagine - 28


Immagine - 29



Immagine - 30


Immagine - 31



Immagine - 32


Immagine - 33



Immagine - 34



Immagine - 35



Immagine - 36



Immagine - 37



Immagine - 38



Immagine - 39



Immagine - 40


Immagine - 41



Immagine - 42


Immagine - 43



Immagine - 44


Immagine - 45



Immagine - 46


Immagine - 47



Immagine - 48


Immagine - 49



Immagine - 50

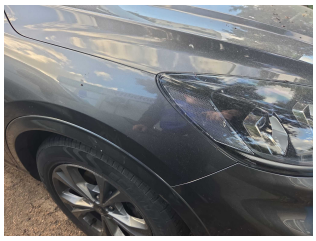

Immagine - 51



Immagine - 52



Immagine - 53