TASARAUTO GLOBAL SERVICES, S.L.
C/ Puerto de Canencia 9 - 28729 (MADRID)
informacion@tasarauto.es
+34 918 412 771

IdEE	5947118	**M.O. Chapa**	
IdE	1917611	**M.O. Mecánica**	
Matrícula	6934MNV	**M.O. Pintura**	
VIN	SJNTAAJ12U1438265	**Desc. Recambios**	
Modelo	NISSAN - QASHQAI - 1.3 DIG-T 140 MHEV	**Desc. Material**	
Color		**Km**	80180
Subcliente	182	**Fecha creación encargo**	07/10/2026
Ubicación	285	**Fecha Tasación**	15/10/2026
Tarifa	2004	**Motorización**	1.3 DIG-T 140 MHEV
Baremo	2		
N° ADR			

Elemento	Total
Paragolpes delantero (Desmontado) - Pintura Leve	
Paragolpes trasero (desmontado) - Pintura Leve	
Spoiler Trasero - Abollado Leve	
Bandeja o monedero - Sustituir Sustituir	
Puerta Trasero Derecho - Abollado Leve	
Alojamiento puerta trasero derecho - Abollado Leve	
Asiento Trasero Derecho - Sustituir Sustituir	
Maneta Delantero Derecho - Pintura Leve	
Llanta aleacion Delantero Derecho - Forfait Forfait	
Carcasa de retrovisor Derecho - Pintura Leve	
Aleta Delantero Derecho - Forfait Pulido	
TAP - Pintura Leve	
Total tasación	1,323.74 €

Tomas Generales


Imagen - 1


Imagen - 2


Imagen - 3


Imagen - 4

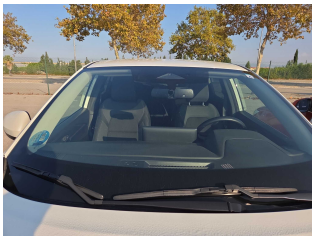
Imagen - 5


Imagen - 6


Imagen - 7


Imagen - 8


Imagen - 9

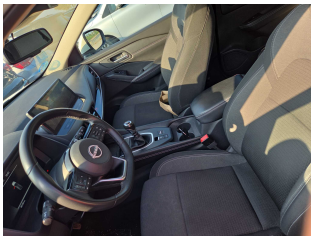
Imagen - 10


Imagen - 11


Imagen - 12



Imagen - 13


Imagen - 14


Imagen - 15


Imagen - 16


Imagen - 17

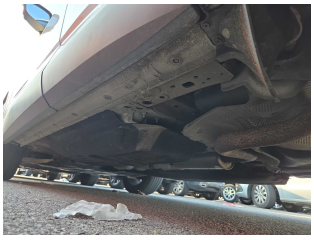
Imagen - 18



Imagen - 19


Imagen - 20

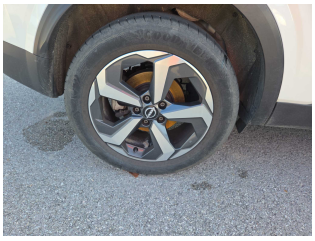
Imagen - 21

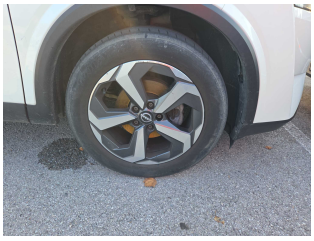
Imagen - 22



Imagen - 23


Imagen - 24



Imagen - 25



Imagen - 26

Tomas Daños

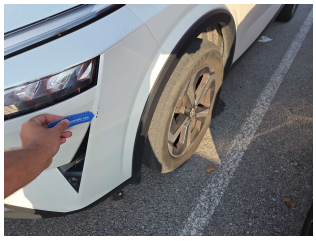

Imagen - 27



Imagen - 28



Imagen - 29



Imagen - 30

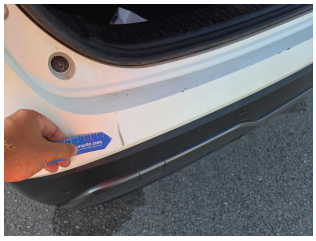

Imagen - 31



Imagen - 32



Imagen - 33



Imagen - 34



Imagen - 35



Imagen - 36



Imagen - 37



Imagen - 38



Imagen - 39



Imagen - 40



Imagen - 41



Imagen - 42



Imagen - 43



Imagen - 44



Imagen - 45



Imagen - 46



Imagen - 47



Imagen - 48



Imagen - 49



Imagen - 50



Imagen - 51



Imagen - 52



Imagen - 53