TASARAUTO GLOBAL SERVICES, S.L.
C/ Puerto de Canencia 9 - 28729 (MADRID)
informacion@tasarauto.es
+34 918 412 771

IdEE	6059139	**M.O. Chapa**	
IdE	1620979	**M.O. Mecánica**	
Matrícula	7299LYH	**M.O. Pintura**	
VIN	ZARPAGBX5N7D39374	**Desc. Recambios**	
Modelo	ALFA ROMEO - STELVIO - 2.2 JTD 160 RWD CA	**Desc. Material**	
Color		**Km**	31874
Subcliente	182	**Fecha creación encargo**	23/11/2026
Ubicación	1907	**Fecha Tasación**	25/11/2026
Tarifa	2004		
Baremo	2		
N° ADR			

Elemento	Total
Paragolpes delantero (Desmontado) - Forfait Pulido	
Puerta Delantero Izquierdo - Abollado Leve	
Intermitente de Retrovisor Izquierdo - Forfait Pulido	
Alojamiento puerta Trasero Izquierdo - Abollado Leve	
Bandeja trasera - Falta Falta	
TAP - Pintura Leve	
Total tasación	438.30 €

Tomas Generales



Imagen - 1



Imagen - 2



Imagen - 3



Imagen - 4



Imagen - 5



Imagen - 6

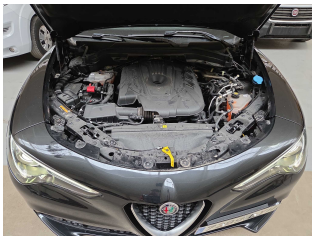

Imagen - 7

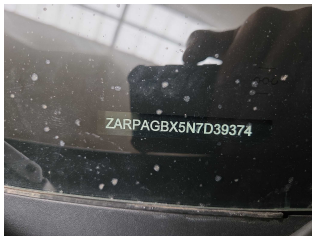

Imagen - 8



Imagen - 9



Imagen - 10



Imagen - 11

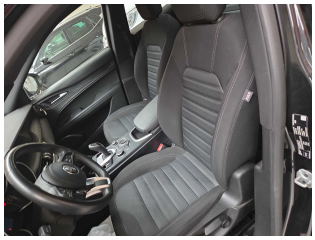

Imagen - 12



Imagen - 13



Imagen - 14



Imagen - 15

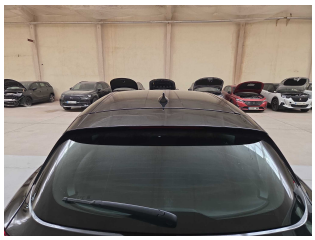

Imagen - 16



Imagen - 17



Imagen - 18



Imagen - 19



Imagen - 20



Imagen - 21



Imagen - 22

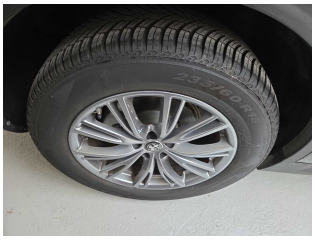

Imagen - 23



Imagen - 24



Imagen - 25

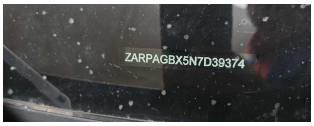

Imagen - 26

Tomas Daños

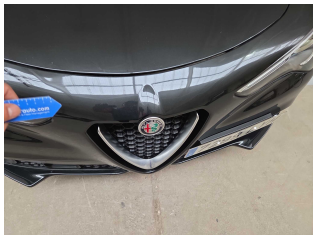

Imagen - 27



Imagen - 28



Imagen - 29

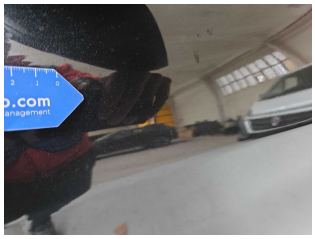

Imagen - 30



Imagen - 31



Imagen - 32



Imagen - 33



Imagen - 34



Imagen - 35