TASARAUTO GLOBAL SERVICES, S.L.
C/ Puerto de Canencia 9 - 28729 (MADRID)
informacion@tasarauto.es
+34 918 412 771

IdEE	5991799	**M.O. Chapa**	
IdE	1919666	**M.O. Mecánica**	
Matrícula	4752NCM	**M.O. Pintura**	
VIN	WBA41EG0505319489	**Desc. Recambios**	
Modelo	BMW - X1 - 20D XDRIVE 163 STEPTRONIC	**Desc. Material**	
Color		**Km**	42584
Subcliente	182	**Fecha creación encargo**	23/10/2026
Ubicación	299	**Fecha Tasación**	26/10/2026
Tarifa	2004	**Motorización**	20D XDRIVE 163 STEPTRONIC
Baremo	2		
N° ADR			

Elemento	Total
Paragolpes Trasero - Pintura Leve	
Porton o maletero - Pintura Leve	
Logotipo de porton MODELO - Sustituir Sustituir	
Logotipo de porton ACABADO - Sustituir Sustituir	
Aletin trasero izquierdo - Pintura Leve	
Llanta Pulida Trasero Izquierdo - Forfait Forfait	
Puerta Trasero Izquierdo - Abollado Leve	
Tapa Isofix 1 - Sustituir Sustituir	
Logotipo de aleta ACABADO Delantero Izquierdo - Sustituir Sustituir	
Llanta Pulida Delantero Izquierdo - Forfait Forfait	
Paragolpes delantero (Desmontado) - Pintura Leve	
Logotipo de aleta ACABADO Delantero Derecho - Sustituir Sustituir	
Puerta Delantero Derecho - Abollado Leve	
Puerta Trasero Derecho - Abollado Leve	
Aleta Trasero Derecho - Abollado Leve	
Llanta Pulida Trasero Derecho - Forfait Forfait	
TAP - Pintura Leve	
Total tasación	1,978.30 €

Tomas Generales



Imagen - 1



Imagen - 2



Imagen - 3



Imagen - 4



Imagen - 5



Imagen - 6

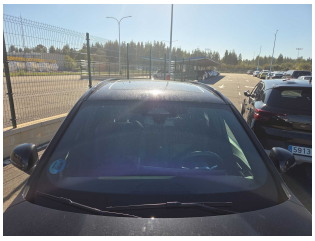

Imagen - 7



Imagen - 8



Imagen - 9



Imagen - 10

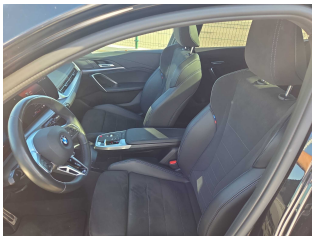

Imagen - 11



Imagen - 12



Imagen - 13



Imagen - 14



Imagen - 15

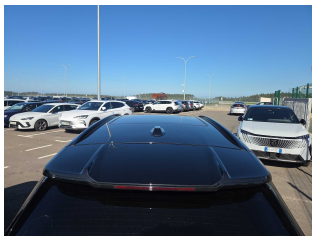

Imagen - 16



Imagen - 17



Imagen - 18



Imagen - 19



Imagen - 20



Imagen - 21

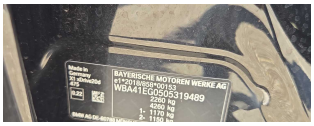

Imagen - 22

Tomas Daños









Imagen - 23

Imagen - 24

Imagen - 25

Imagen - 26



Imagen - 27



Imagen - 28



Imagen - 29



Imagen - 30



Imagen - 31

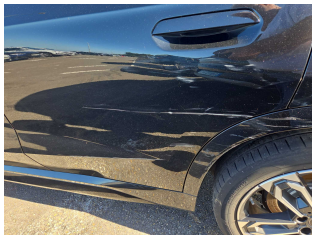

Imagen - 32



Imagen - 33



Imagen - 34



Imagen - 35

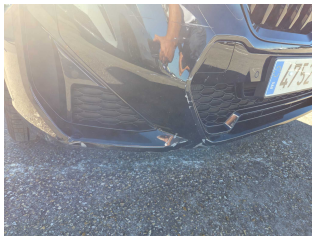

Imagen - 36



Imagen - 37



Imagen - 38



Imagen - 39

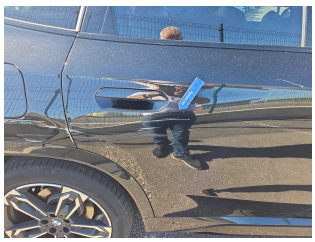

Imagen - 40



Imagen - 41



Imagen - 42