TASARAUTO GLOBAL SERVICES, S.L.
C/ Puerto de Canencia 9 - 28729 (MADRID)
informacion@tasarauto.es
+34 918 412 771

IdEE	6036346
IdE	1921672
Matrícula	1033MGH
VIN	VR3UKZKXZPJ632823
Modelo	PEUGEOT - 2008 - 100KW 136
Color	
Subcliente	182
Ubicación	1907
Tarifa	2004
Baremo	2
N° ADR	

M.O. Chapa	
M.O. Mecánica	
M.O. Pintura	
Desc. Recambios	
Desc. Material	
Km	76909
Fecha creación encargo	11/11/2026
Fecha Tasación	12/11/2026
Motorización	100KW 136

Elemento	Total
Botella kit reparar pinchazos - Falta Falta	
Manual instrucciones - Falta Falta	
Carpeta documentos - Falta Falta	
Llanta Pulida Delantero Derecho - Forfait Forfait	
Carcasa de retrovisor Derecho - Pintura Leve	
Moldura Montante de techo Derecho - Pintura Leve	
Aletin delantero izquierdo - Pintura Leve	
Capo - Forfait Pulido	
Llanta Pulida Delantero Izquierdo - Forfait Forfait	
Puerta Delantero Izquierdo - Abollado Leve	
Maneta Delantero Izquierdo - Pintura Leve	
Puerta Trasero Izquierdo - Abollado Leve	
Moldura de puerta Trasero Izquierdo - Pintura Leve	
Alojamiento puerta Trasero Izquierdo - Abollado Leve	
Tapa deposito combustible - Abollado Leve	
Paragolpes trasero (desmontado) - Sustituir Sustituir	
Porton o maletero - Abollado Leve	
Logotipo de porton MODELO - Sustituir Sustituir	
Logotipo de porton TIPO MOTOR - Sustituir Sustituir	
Moldura de paragolpes Trasero - Pintura Leve	
Techo - Abollado Leve	
Puntera Derecha Paragolpes Tras - Pintura Leve	
Puerta Trasero Derecho - Abollado Leve	
Aletin trasero derecho - Pintura Leve	
Llanta Pulida Trasero Derecho - Forfait Forfait	
Moldura de puerta Trasero Derecho - Pintura Leve	
Alojamiento puerta trasero derecho - Abollado Leve	
Puerta Delantero Derecho - Abollado Leve	
Maneta Delantero Derecho - Pintura Leve	
Moldura de puerta Delantero Derecho - Pintura Leve	
Aleta Delantero Derecho - Abollado Leve	
TAP - Pintura Leve	
Total tasación	2,556.25 €

Tomas Generales



Imagen - 1



Imagen - 2



Imagen - 3



Imagen - 4

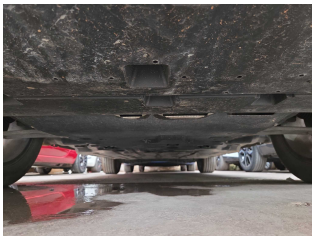

Imagen - 5

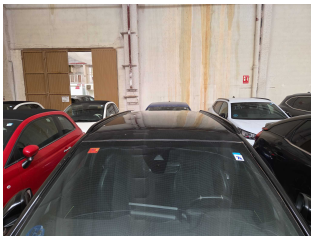

Imagen - 6

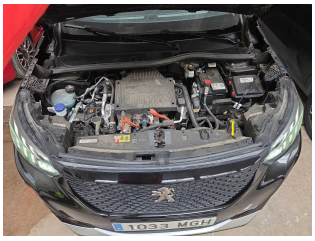

Imagen - 7



Imagen - 8

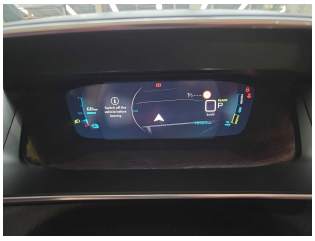

Imagen - 9



Imagen - 10



Imagen - 11

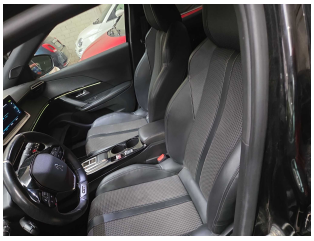

Imagen - 12



Imagen - 13



Imagen - 14



Imagen - 15



Imagen - 16



Imagen - 17



Imagen - 18



Imagen - 19



Imagen - 20

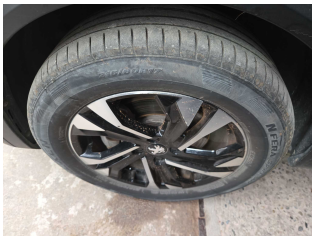

Imagen - 21



Imagen - 22



Imagen - 23

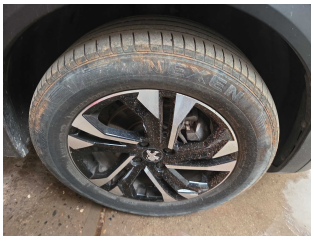

Imagen - 24



Imagen - 25



Imagen - 26

Tomas Daños



Imagen - 27



Imagen - 28



Imagen - 29

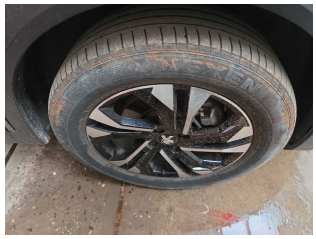

Imagen - 30



Imagen - 31



Imagen - 32



Imagen - 33



Imagen - 34



Imagen - 35



Imagen - 36



Imagen - 37



Imagen - 38



Imagen - 39



Imagen - 40



Imagen - 41



Imagen - 42



Imagen - 43



Imagen - 44



Imagen - 45



Imagen - 46



Imagen - 47



Imagen - 48



Imagen - 49



Imagen - 50



Imagen - 51

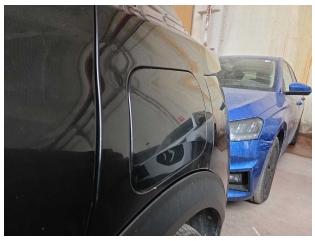

Imagen - 52



Imagen - 53



Imagen - 54



Imagen - 55



Imagen - 56



Imagen - 57



Imagen - 58



Imagen - 59



Imagen - 60



Imagen - 61



Imagen - 62



Imagen - 63



Imagen - 64



Imagen - 65



Imagen - 66



Imagen - 67



Imagen - 68



Imagen - 69



Imagen - 70



Imagen - 71



Imagen - 72



Imagen - 73



Imagen - 74



Imagen - 75



Imagen - 76

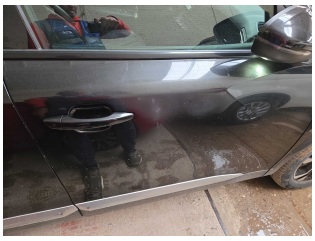

Imagen - 77



Imagen - 78



Imagen - 79



Imagen - 80



Imagen - 81



Imagen - 82



Imagen - 83



Imagen - 84