TASARAUTO GLOBAL SERVICES, S.L.
C/ Puerto de Canencia 9 - 28729 (MADRID)
informacion@tasarauto.es
+34 918 412 771

IdEE	5947168	**M.O. Chapa**	
IdE	1917636	**M.O. Mecánica**	
Matrícula	1528MGG	**M.O. Pintura**	
VIN	L6TCX2E70NE033408	**Desc. Recambios**	
Modelo	LYNK & CO - 01 - 1.5 PHEV 261	**Desc. Material**	
Color		**Km**	66813
Subcliente	182	**Fecha creación encargo**	07/10/2026
Ubicación	303	**Fecha Tasación**	08/10/2026
Tarifa	2004	**Motorización**	1.5 PHEV 261
Baremo	2		
N° ADR			

Elemento	Total
Custom 1 - Recordatorio Recordatorio	
Botella kit reparar pinchazos - Sustituir Sustituir	
Pivote Derecho bandeja trasera - Sustituir Sustituir	
Pivote Izquierdo bandeja trasera - Sustituir Sustituir	
Porton o maletero - Pintura Leve	
Logotipo de porton MODELO - Sustituir Sustituir	
Spoiler Trasero de portón - Pintura Leve	
Moldura de paragolpes Trasero - Pintura Leve	
Puerta Trasero Izquierdo - Forfait Pulido	
Llanta aleacion Delantero Derecho - Forfait Forfait	
Paragolpes trasero (desmontado) - Abollado Leve	
Paragolpes delantero (Desmontado) - Pintura Leve	
Llanta aleacion Delantero Izquierdo - Forfait Forfait	
Carcasa de retrovisor Derecho - Pintura Leve	
Puerta Delantero Derecho - Pintura Leve	
TAP - Pintura Leve	
Total tasación	828.03 €

Tomas Generales


Imagen - 1


Imagen - 2


Imagen - 3


Imagen - 4


Imagen - 5


Imagen - 6

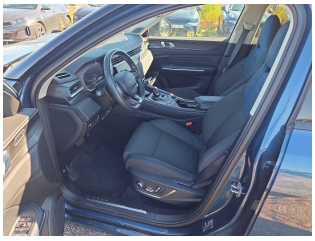
Imagen - 7


Imagen - 8



Imagen - 9


Imagen - 10


Imagen - 11


Imagen - 12


Imagen - 13


Imagen - 14


Imagen - 15


Imagen - 16


Imagen - 17

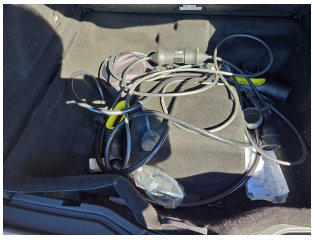
Imagen - 18



Imagen - 19

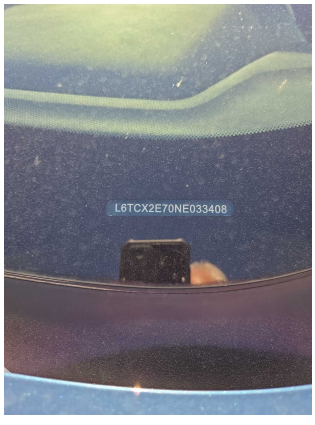

Imagen - 20

Tomas Daños


Imagen - 21


Imagen - 22

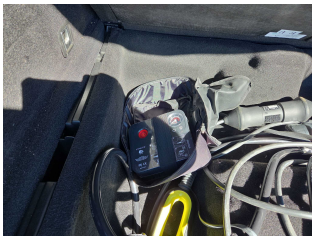
Imagen - 23


Imagen - 24



Imagen - 25



Imagen - 26



Imagen - 27



Imagen - 28



Imagen - 29



Imagen - 30



Imagen - 31



Imagen - 32



Imagen - 33



Imagen - 34



Imagen - 35



Imagen - 36



Imagen - 37



Imagen - 38

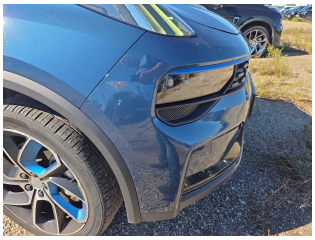

Imagen - 39



Imagen - 40



Imagen - 41



Imagen - 42