**TASARAUTO GLOBAL SERVICES, S.L.**
C/ Puerto de Canencia 9 - 28729 (MADRID)
informacion@tasarauto.es
+34 918 412 771

| | | | |
|---|---|---|---|
| **IdEE** | 5932853 | **M.O. Chapa** | |
| **IdE** | 1811786 | **M.O. Mecánica** | |
| **Matrícula** | 2984MPZ | **M.O. Pintura** | |
| **VIN** | TMBGR6NW6R3014257 | **Desc. Recambios** | |
| **Modelo** | SKODA - KAMIQ - 1.0 TSI 115 | **Desc. Material** | |
| **Color** | | **Km** | 44765 |
| **Subcliente** | 182 | **Fecha creación encargo** | 01/10/2026 |
| **Ubicación** | 301 | **Fecha Tasación** | 02/10/2026 |
| **Tarifa** | 2004 | | |
| **Baremo** | 2 | | |
| **N° ADR** | | | |

| Elemento | Total |
|---|---|
| Aleta Delantero Izquierdo - Abollado Medio | |
| Puerta Delantero Izquierdo - Abollado Medio | |
| Aleta Trasero Izquierdo - Abollado Leve | |
| Paragolpes trasero (desmontado) - Pintura Leve | |
| Porton o maletero - Pintura Leve | |
| Anagrama o emblema marca en letra de porton Trasero - Sustituir Sustituir | |
| Puerta Trasero Derecho - Abollado Leve | |
| Aleta Delantero Derecho - Abollado Leve | |
| TAP - Pintura Leve | |
| Total tasación | 1,047.12 € |

**Tomas Generales**



Imagen - 1



Imagen - 2



Imagen - 3



Imagen - 4



Imagen - 5



Imagen - 6




Imagen - 7



Imagen - 8

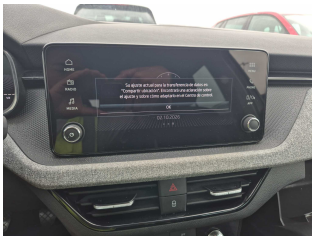

Imagen - 9

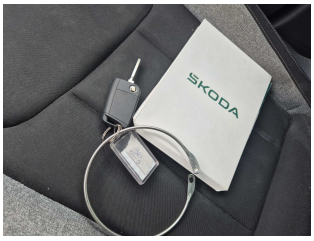


Imagen - 10

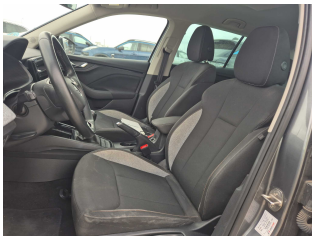

Imagen - 11



Imagen - 12



Imagen - 13



Imagen - 14



Imagen - 15



Imagen - 16

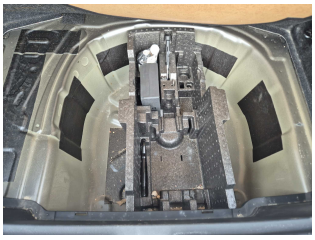

Imagen - 17



Imagen - 18



Imagen - 19

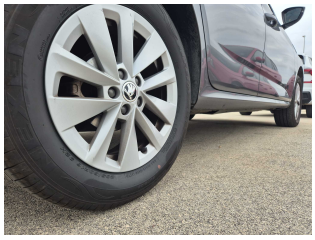

Imagen - 20

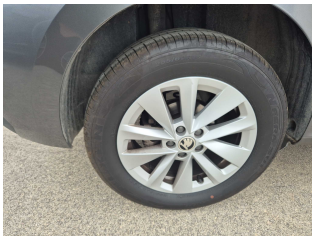

Imagen - 21



Imagen - 22

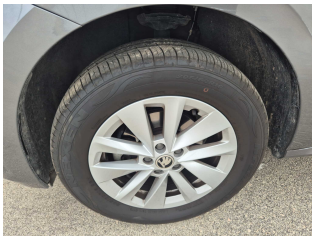

Imagen - 23

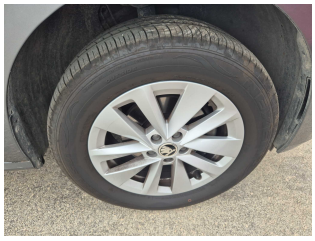

Imagen - 24




Imagen - 25




Imagen - 26

**Tomas Daños**



Imagen - 27



Imagen - 28



Imagen - 29



Imagen - 30



Imagen - 31



Imagen - 32



Imagen - 33



Imagen - 34




Imagen - 35




Imagen - 36



Imagen - 37



Imagen - 38



Imagen - 39



Imagen - 40