TASARAUTO GLOBAL SERVICES, S.L.
C/ Puerto de Canencia 9 - 28729 (MADRID)
informacion@tasarauto.es
+34 918 412 771

IdEE	6055470	**M.O. Chapa**	
IdE	1923162	**M.O. Mecánica**	
Matrícula	BB01MV	**M.O. Pintura**	
VIN	VF1JL000870175388	**Desc. Recambios**	
Modelo	RENAULT - TRAFIC - 2.0 BLUEDCI 150	**Desc. Material**	
Color		**Km**	75564
Subcliente	8897	**Fecha creación encargo**	20/11/2026
Ubicación	1859	**Fecha Tasación**	21/11/2026
Tarifa	3004	**Motorización**	2.0 BLUEDCI 150
Baremo	2		
N° ADR			

Elemento	Total
Paragolpes trasero (desmontado) - Abollado Leve	
Porton o maletero - Abollado Leve	
Bandeja trasera - Falta Falta	
Montante de techo Izquierdo - Abollado Leve	
Puerta Trasero Izquierdo - Pintura Leve	
Faro iz - Forfait Pulido	
Paragolpes Delantero - Pintura Leve	
Puerta Delantero Derecho - Abollado Leve	
Puerta Trasero Derecho - Abollado Leve	
Aleta Trasero Derecho - Abollado Leve	
Llanta aleacion Trasero Derecho - Forfait Smart repair	
TAP - Pintura Leve	
Total tasación	2,022.24 €

Tomas Generales



Imagen - 1



Imagen - 2



Imagen - 3



Imagen - 4



Imagen - 5



Imagen - 6

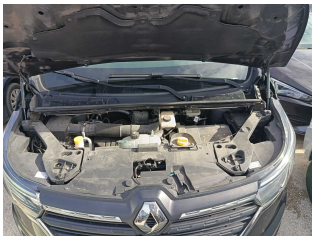

Imagen - 7

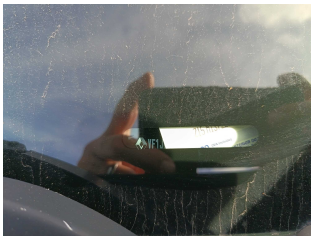

Imagen - 8



Imagen - 9

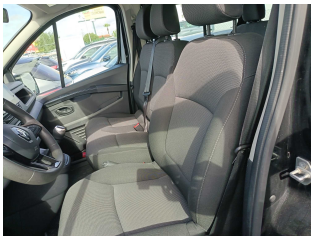

Imagen - 10



Imagen - 11



Imagen - 12

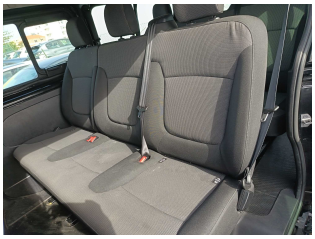

Imagen - 13

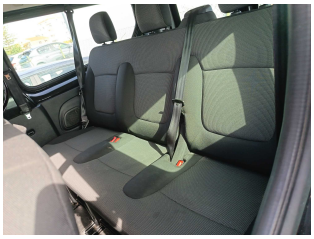

Imagen - 14



Imagen - 15



Imagen - 16



Imagen - 17



Imagen - 18



Imagen - 19



Imagen - 20

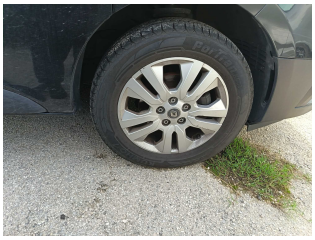

Imagen - 21



Imagen - 22



Imagen - 23

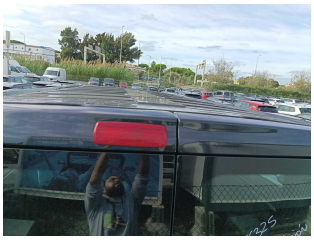

Imagen - 24



Imagen - 25



Imagen - 26

Tomas Daños



Imagen - 27


Imagen - 28

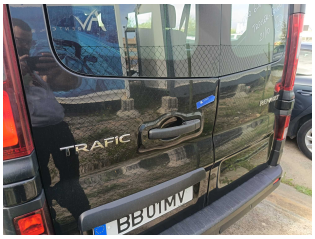

Imagen - 29



Imagen - 30


Imagen - 31


Imagen - 32



Imagen - 33


Imagen - 34


Imagen - 35


Imagen - 36


Imagen - 37


Imagen - 38


Imagen - 39


Imagen - 40


Imagen - 41


Imagen - 42


Imagen - 43


Imagen - 44


Imagen - 45