TASARAUTO GLOBAL SERVICES, S.L.
C/ Puerto de Canencia 9 - 28729 (MADRID)
informacion@tasarauto.es
+34 918 412 771

IdEE	5851192	**M.O. Chapa**	
IdE	1911869	**M.O. Mecánica**	
Matrícula	6132MST	**M.O. Pintura**	
VIN	ZFABF1BJ1RJK03626	**Desc. Recambios**	
Modelo	FIAT - 500C - 1.0 HYBRID 70 MHEV	**Desc. Material**	
Color		**Km**	46269
Subcliente	182	**Fecha creación encargo**	03/09/2026
Ubicación	290	**Fecha Tasación**	08/09/2026
Tarifa	2004		
Baremo	2		
N° ADR			

Elemento	Total
Vehiculo sucio - Recordatorio Recordatorio	
Llanta Pulida Delantero Izquierdo - Forfait Forfait	
Estribo Izquierdo - Abollado Leve	
Puerta Delantero Izquierdo - Abollado Leve	
Llanta Pulida Trasero Izquierdo - Forfait Forfait	
Aleta Trasero Izquierdo - Abollado Leve	
Paragolpes trasero (desmontado) - Pintura Leve	
Llanta Pulida Trasero Derecho - Forfait Forfait	
Carcasa de retrovisor Derecho - Pintura Leve	
Llanta Pulida Delantero Derecho - Forfait Forfait	
TAP - Pintura Leve	
Total tasación	1,094.25 €

Tomas Generales



Imagen - 1



Imagen - 2



Imagen - 3



Imagen - 4



Imagen - 5



Imagen - 6



Imagen - 7



Imagen - 8



Imagen - 9



Imagen - 10



Imagen - 11

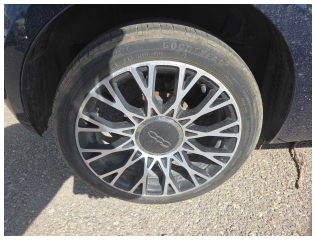

Imagen - 12



Imagen - 13

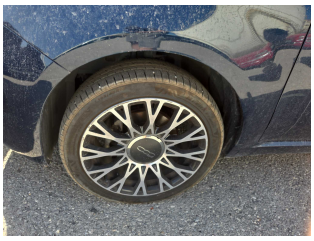

Imagen - 14



Imagen - 15

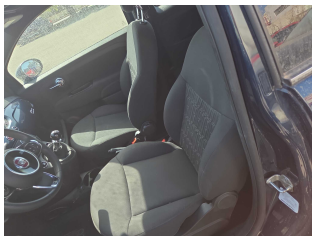

Imagen - 16

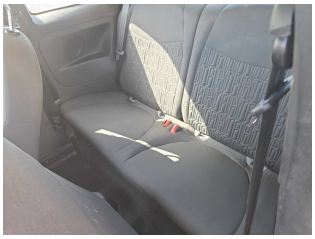

Imagen - 17

Tomas Daños



Imagen - 18



Imagen - 19



Imagen - 20



Imagen - 21



Imagen - 22



Imagen - 23



Imagen - 24



Imagen - 25



Imagen - 26



Imagen - 27



Imagen - 28



Imagen - 29



Imagen - 30

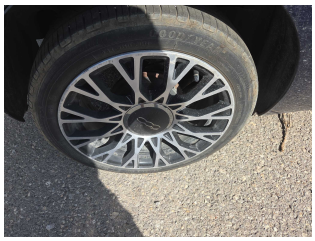

Imagen - 31



Imagen - 32



Imagen - 33



Imagen - 34



Imagen - 35



Imagen - 36