TASARAUTO GLOBAL SERVICES, S.L.
C/ Puerto de Canencia 9 - 28729 (MADRID)
informacion@tasarauto.es
+34 918 412 771

IdEE	6050840	**M.O. Chapa**	
IdE	1922658	**M.O. Mecánica**	
Matrícula	7403MJH	**M.O. Pintura**	
VIN	VF1RFK00870872808	**Desc. Recambios**	
Modelo	RENAULT - KANGOO - 1.5 BLUEDCI 95	**Desc. Material**	
Color		**Km**	48775
Subcliente	182	**Fecha creación encargo**	19/11/2026
Ubicación	2044	**Fecha Tasación**	20/11/2026
Tarifa	2004	**Motorización**	1.5 BLUEDCI 95
Baremo	2		
N° ADR			

Elemento	Total
Vehiculo sucio - Recordatorio Recordatorio	
Paragolpes delantero (Desmontado) - Sustituir Sustituir	
Puerta Delantero Izquierdo - Abollado Leve	
Puerta Trasero Izquierdo - Abollado Leve	
Paragolpes trasero (desmontado) - Pintura Leve	
Puerta Trasero Derecho - Abollado Leve	
Puerta Delantero Derecho - Abollado Leve	
TAP - Pintura Leve	
Total tasación	1,066.97 €

Tomas Generales



Imagen - 1



Imagen - 2



Imagen - 3



Imagen - 4



Imagen - 5

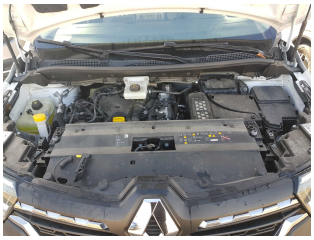

Imagen - 6

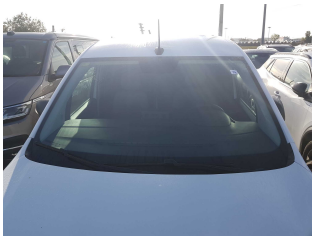

Imagen - 7



Imagen - 8



Imagen - 9

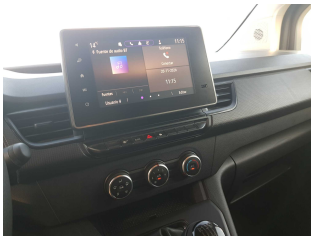

Imagen - 10



Imagen - 11

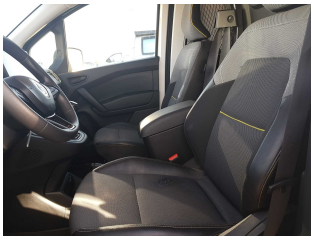

Imagen - 12



Imagen - 13



Imagen - 14

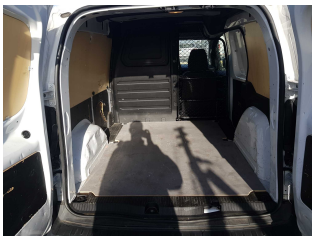

Imagen - 15

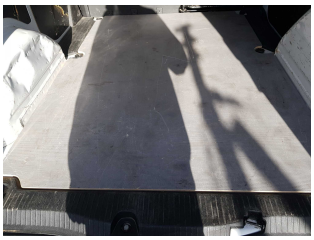

Imagen - 16



Imagen - 17



Imagen - 18

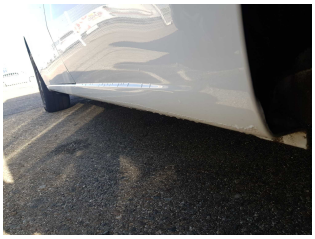

Imagen - 19

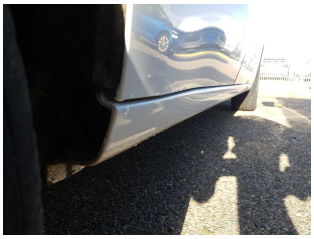

Imagen - 20



Imagen - 21



Imagen - 22



Imagen - 23



Imagen - 24



Imagen - 25



Imagen - 26

Tomas Daños



Imagen - 27



Imagen - 28


Imagen - 29



Imagen - 30


Imagen - 31



Imagen - 32



Imagen - 33



Imagen - 34



Imagen - 35

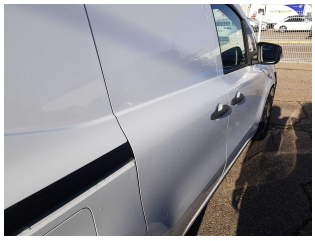
Imagen - 36



Imagen - 37



Imagen - 38


Imagen - 39



Imagen - 40