TASARAUTO GLOBAL SERVICES, S.L.
C/ Puerto de Canencia 9 - 28729 (MADRID)
informacion@tasarauto.es
+34 918 412 771

IdEE	5991851	**M.O. Chapa**	
IdE	1820203	**M.O. Mecânica**	
Matrícula	4298MSM	**M.O. Pintura**	
VIN / N.º CHASSI	VSSZZZKJ8RR176602	**Desconto peças de reposição**	
Modelo	SEAT - ARONA - 1.5 TSI 150 DSG	**Desconto material**	
Cor		**Km**	37443
Subcliente	182	**Fecha creación encargo**	23/10/2026
Localização	1907	**Data avaliação**	18/11/2026
Escala	2004		
Escala	2		
N° ADR			

Elemento	Total
Paragolpes delantero (Desmontado) - Pintura Leve	
Capo - Pintura Leve	
Puerta Delantero Izquierdo - Forfait Pulido	
Puerta Trasero Izquierdo - Abollado Leve	
Montante de techo Izquierdo - Pintura Leve	
Pivote Derecho bandeja trasera - Falta Falta	
Paragolpes trasero (desmontado) - Pintura Leve	
Puerta Trasero Derecho - Pintura Leve	
Puerta Delantero Derecho - Pintura Leve	
Maneta Delantero Derecho - Pintura Leve	
Aleta Delantero Derecho - Pintura Leve	
TAP - Pintura Leve	
Total de avaliação	555.31 €

Tomas Generales



Imagem - 1



Imagem - 2



Imagem - 3



Imagem - 4



Imagem - 5

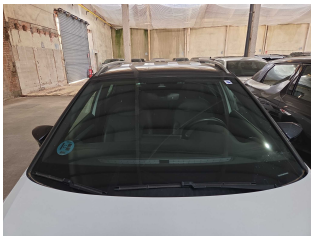

Imagem - 6



Imagem - 7

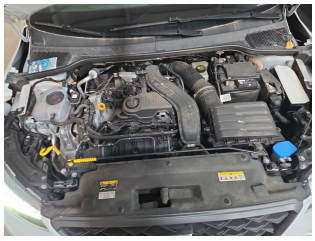

Imagem - 8



Imagem - 9

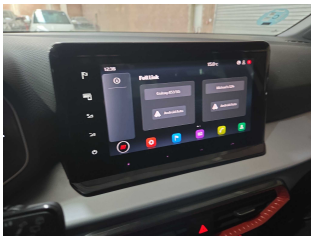

Imagem - 10

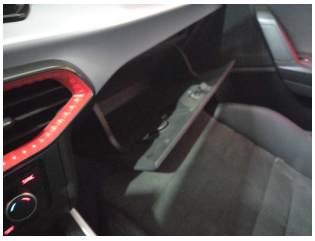

Imagem - 11

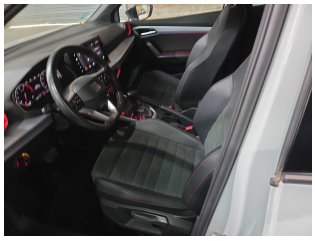

Imagem - 12

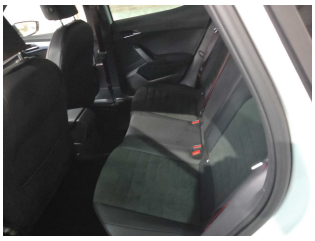

Imagem - 13

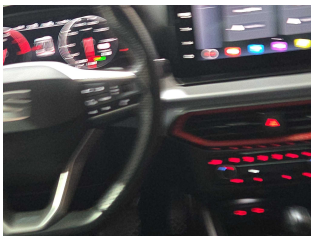

Imagem - 14



Imagem - 15



Imagem - 16



Imagem - 17

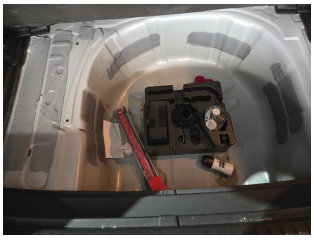

Imagem - 18



Imagem - 19

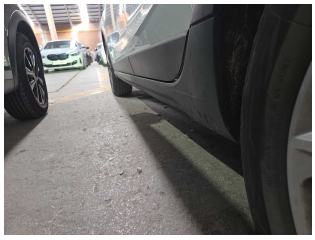

Imagem - 20

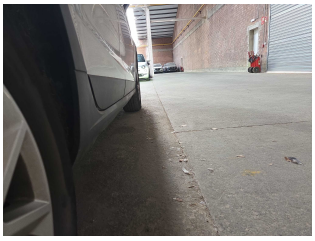

Imagem - 21



Imagem - 22

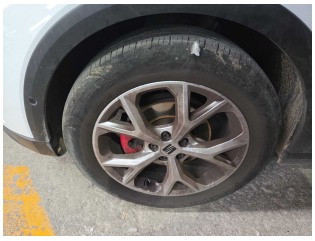

Imagem - 23



Imagem - 24



Imagem - 25



Imagem - 26



Imagem - 27



Imagem - 28

Tomas Daños



Imagem - 29



Imagem - 30



Imagem - 31



Imagem - 32



Imagem - 33



Imagem - 34



Imagem - 35



Imagem - 36



Imagem - 37



Imagem - 38

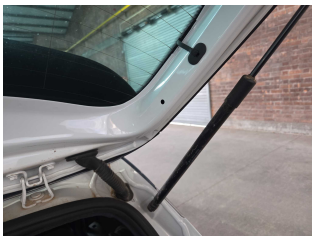

Imagem - 39



Imagem - 40



Imagem - 41



Imagem - 42



Imagem - 43



Imagem - 44



Imagem - 45



Imagem - 46



Imagem - 47



Imagem - 48