TASARAUTO GLOBAL SERVICES, S.L.
C/ Puerto de Canencia 9 - 28729 (MADRID)
informacion@tasarauto.es
+34 918 412 771

IdEE	6044134	**M.O. Chapa**	
IdE	1921915	**M.O. Mecánica**	
Matrícula	9332MDG	**M.O. Pintura**	
VIN	W1V4207231U326178	**Desc. Recambios**	
Modelo	MERCEDES - CITAN - 110 CDI 95	**Desc. Material**	
Color		**Km**	74986
Subcliente	182	**Fecha creación encargo**	16/11/2026
Ubicación	303	**Fecha Tasación**	20/11/2026
Tarifa	2004	**Motorización**	110 CDI 95
Baremo	2		
N° ADR			

Elemento	Total
Aleta Delantero Derecho - Abollado Leve	
Paragolpes delantero (Desmontado) - Abollado Leve	
Moldura de paragolpes Delantero Derecho - Pintura Leve	
Capo - Pintura Leve	
Retrovisor Izquierdo - Sustituir Sustituir	
Puerta Delantero Izquierdo - Forfait Pulido	
Puerta Trasero Izquierdo - Abollado Leve	
Aleta Trasero Izquierdo - Forfait Pulido	
Paragolpes trasero (desmontado) - Pintura Leve	
Puerta de Carga Trasero Derecho - Abollado Leve	
Puerta de carga Trasero Izquierdo - Abollado Leve	
Anagrama o emblema marca de porton Trasero - Reajuste Reajuste	
Anagrama o emblema marca en letra de porton Trasero - Reajuste Reajuste	
Logotipo de porton MODELO - Reajuste Reajuste	
Logotipo de porton TIPO MOTOR - Sustituir Sustituir	
Aleta Trasero Derecho - Abollado Leve	
Puerta Trasero Derecho - Abollado Leve	
Puerta Delantero Derecho - Abollado Leve	
Montante de techo Derecho - Abollado Leve	
Marco Int Puerta Delantero Derecho - Abollado Leve	
TAP - Pintura Leve	
Total tasación	1,260.49 €

Tomas Generales



Imagen - 1



Imagen - 2



Imagen - 3



Imagen - 4



Imagen - 5



Imagen - 6



Imagen - 7

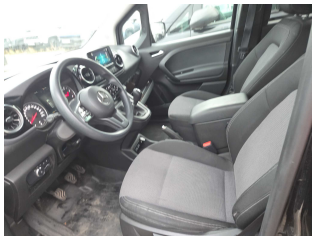

Imagen - 8



Imagen - 9



Imagen - 10

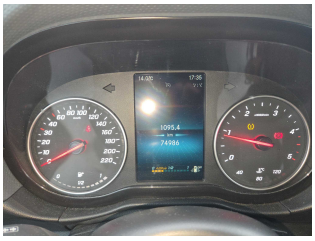

Imagen - 11



Imagen - 12



Imagen - 13

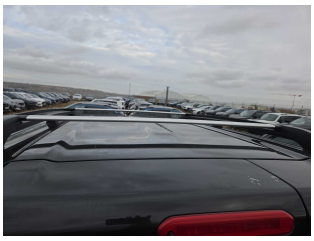

Imagen - 14



Imagen - 15



Imagen - 16



Imagen - 17



Imagen - 18

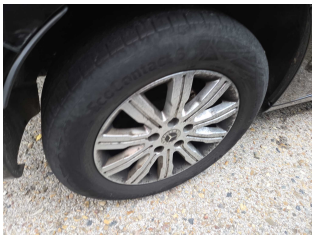

Imagen - 19

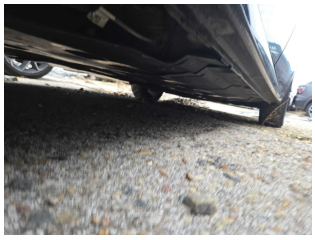

Imagen - 20

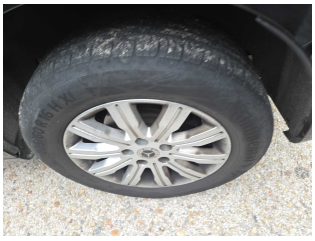

Imagen - 21



Imagen - 22



Imagen - 23



Imagen - 24



Imagen - 25



Imagen - 26

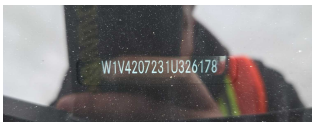

Imagen - 27

Tomas Daños



Imagen - 28



Imagen - 29



Imagen - 30



Imagen - 31



Imagen - 32



Imagen - 33



Imagen - 34

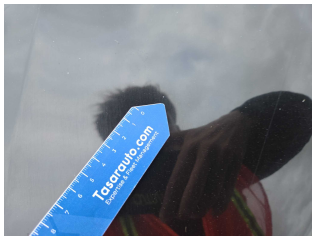

Imagen - 35



Imagen - 36



Imagen - 37



Imagen - 38



Imagen - 39



Imagen - 40



Imagen - 41



Imagen - 42



Imagen - 43



Imagen - 44



Imagen - 45



Imagen - 46



Imagen - 47



Imagen - 48



Imagen - 49

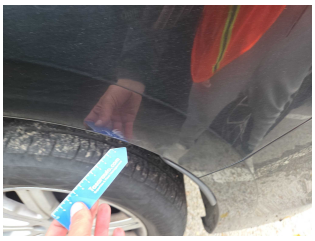

Imagen - 50



Imagen - 51



Imagen - 52



Imagen - 53



Imagen - 54



Imagen - 55



Imagen - 56

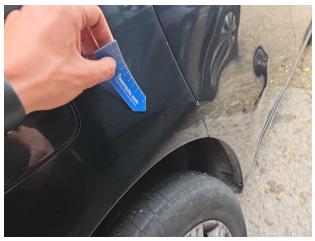

Imagen - 57

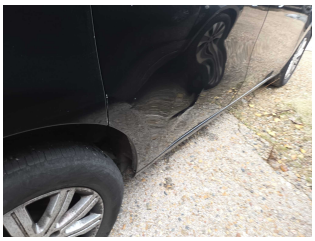

Imagen - 58

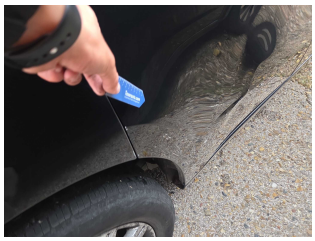

Imagen - 59



Imagen - 60



Imagen - 61



Imagen - 62



Imagen - 63



Imagen - 64



Imagen - 65



Imagen - 66



Imagen - 67