TASARAUTO GLOBAL SERVICES, S.L.
C/ Puerto de Canencia 9 - 28729 (MADRID)
informacion@tasarauto.es
+34 918 412 771

IdEE	6047952	**M.O. Chapa**	
IdE	1922408	**M.O. Mecánica**	
Matrícula	2436MHN	**M.O. Pintura**	
VIN	VF7SXHMRVPT581454	**Desc. Recambios**	
Modelo	CITROEN - C3 - 1.2 PURETECH 83	**Desc. Material**	
Color		**Km**	81437
Subcliente	182	**Fecha creación encargo**	17/11/2026
Ubicación	298	**Fecha Tasación**	23/11/2026
Tarifa	2004	**Motorización**	1.2 PURETECH 83
Baremo	2		
N° ADR			

Elemento	Total
Vehiculo sucio - Recordatorio Recordatorio	
Botella kit reparar pinchazos - Falta Falta	
Compresor kit reparar pinchazos - Falta Falta	
Paragolpes delantero (Desmontado) - Pintura Leve	
Spoiler Delantero - Pintura Leve	
Moldura Cromada de Paragolpes Delantero Izquierdo - Pintura Leve	
Aleta Delantero Izquierdo - Abollado Leve	
Spoiler Trasero - Pintura Leve	
Aleta Trasero Derecho - Abollado Leve	
Maneta Trasero Derecho - Pintura Leve	
Carcasa de retrovisor Derecho - Pintura Leve	
TAP - Pintura Leve	
Total tasación	661.19 €

Tomas Generales



Imagen - 1



Imagen - 2



Imagen - 3



Imagen - 4



Imagen - 5



Imagen - 6



Imagen - 7

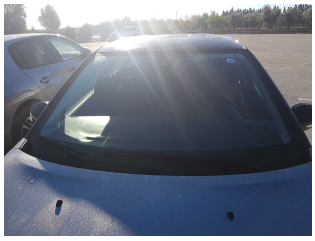

Imagen - 8



Imagen - 9



Imagen - 10



Imagen - 11

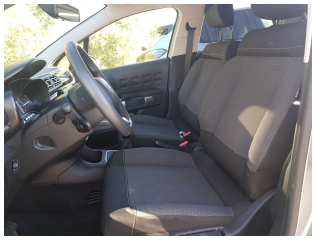

Imagen - 12



Imagen - 13



Imagen - 14

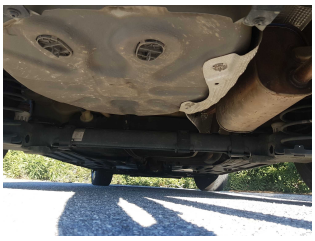

Imagen - 15



Imagen - 16



Imagen - 17



Imagen - 18



Imagen - 19

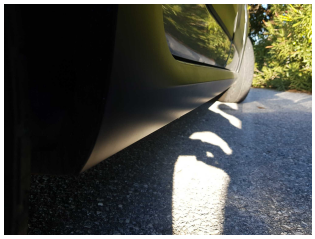

Imagen - 20

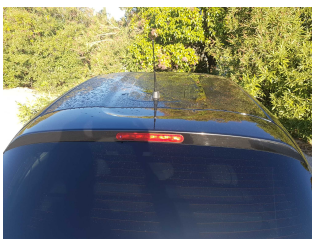

Imagen - 21

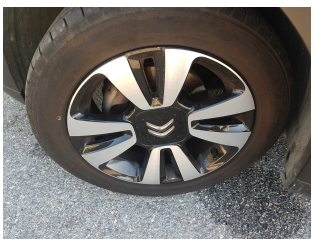

Imagen - 22



Imagen - 23



Imagen - 24



Imagen - 25



Imagen - 26



Imagen - 27

Tomas Daños



Imagen - 28



Imagen - 29



Imagen - 30



Imagen - 31



Imagen - 32

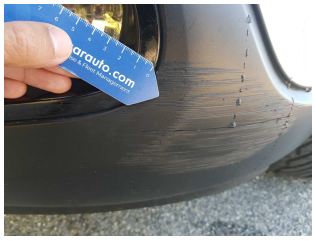

Imagen - 33



Imagen - 34



Imagen - 35

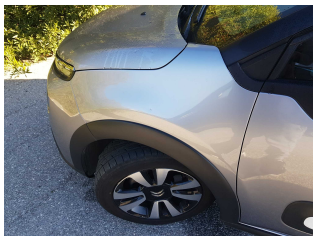

Imagen - 36



Imagen - 37



Imagen - 38



Imagen - 39



Imagen - 40



Imagen - 41

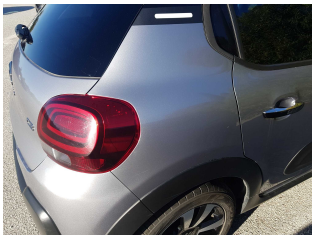

Imagen - 42



Imagen - 43



Imagen - 44



Imagen - 45



Imagen - 46



Imagen - 47