TASARAUTO GLOBAL SERVICES, S.L.
C/ Puerto de Canencia 9 - 28729 (MADRID)
informacion@tasarauto.es
+34 918 412 771

IdEE	6044180	**M.O. Chapa**	
IdE	1639826	**M.O. Mecánica**	
Matrícula	GL239BR	**M.O. Pintura**	
VIN	LSJA24392NN094987	**Desc. Recambios**	
Modelo	MG - EHS - 1.5 T-GDI 258 PHEV	**Desc. Material**	
Color		**Km**	56741
Subcliente	8899	**Fecha creación encargo**	16/11/2026
Ubicación	1990	**Fecha Tasación**	19/11/2026
Tarifa	4004		
Baremo	2		
N° ADR			

Elemento	Total
Moldura de puerta Trasero Izquierdo - Sustituir Sustituir	
Bandeja trasera - Sustituir Sustituir	
Llanta Pulida Trasero Derecho - Forfait Forfait	
Moldura de puerta Trasero Derecho - Sustituir Sustituir	
Llanta Pulida Delantero Derecho - Forfait Forfait	
Aleta Trasero Izquierdo - Pintura Leve	
Cable Carga - Sustituir Sustituir	
TAP - Pintura Leve	
Total tasación	830.31 €

Tomas Generales


Imagen - 1


Imagen - 2


Imagen - 3


Imagen - 4

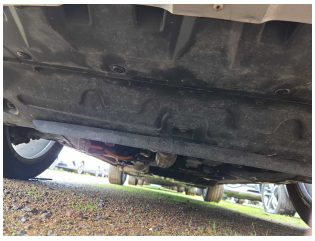
Imagen - 5


Imagen - 6


Imagen - 7



Imagen - 8


Imagen - 9


Imagen - 10

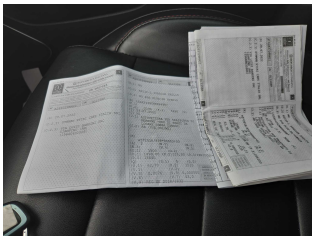
Imagen - 11


Imagen - 12

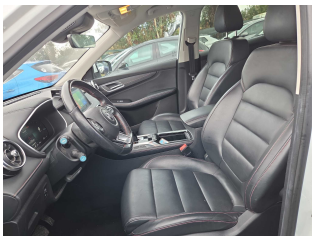
Imagen - 13


Imagen - 14


Imagen - 15


Imagen - 16


Imagen - 17


Imagen - 18

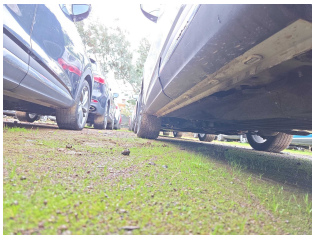
Imagen - 19


Imagen - 20


Imagen - 21


Imagen - 22


Imagen - 23


Imagen - 24



Imagen - 25

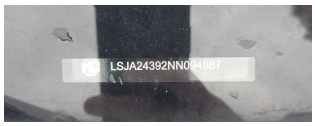

Imagen - 26



Imagen - 27

Tomas Daños



Imagen - 28



Imagen - 29

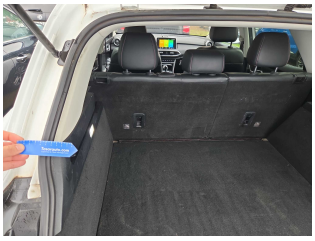

Imagen - 30

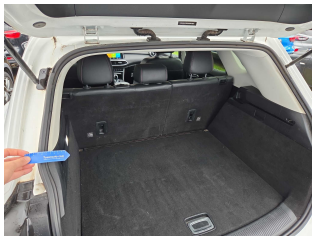

Imagen - 31



Imagen - 32



Imagen - 33



Imagen - 34



Imagen - 35



Imagen - 36



Imagen - 37



Imagen - 38



Imagen - 39

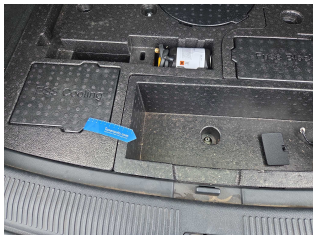

Imagen - 40



Imagen - 41