TASARAUTO GLOBAL SERVICES, S.L.
C/ Puerto de Canencia 9 - 28729 (MADRID)
informacion@tasarauto.es
+34 918 412 771

IdEE	6044062	**M.O. Kaporta**	
IdE	1921879	**M.O. Mekanik**	
Plaka	GV655AP	**M.O. Boya**	
VIN	WF0FXXWPMFRB60433	**Yedek parça İskontosu**	
Model	FORD - KUGA - 2.0 ECOBLUE 120 AT	**Malzeme İskontosu**	
Renk		**Km**	76760
Alt müşteri	8899	**Fecha creación encargo**	16/11/2026
Konum	3423	**Fiyatlandırma Tarihi**	23/11/2026
Tarife	4004	**Motorización**	2.0 ECOBLUE 120 AT
Baremo	2		
N° ADR			

Öğe	Toplam
Paragolpes delantero (Desmontado) - Pintura Leve	
Aleta Delantero Izquierdo - Abollado Leve	
Llanta aleacion Delantero Izquierdo - Forfait Forfait	
Moldura Inferior de puerta Delantero Derecho - Pintura Leve	
Paragolpes trasero (desmontado) - Pintura Leve	
Aleta Trasero Derecho - Pintura Leve	
Puerta Delantero Derecho - Abollado Leve	
Carcasa de retrovisor Izquierdo - Pintura Leve	
Llanta aleacion Delantero Derecho - Forfait Forfait	
TAP - Pintura Leve	
Toplam fiyatlandırma	1,188.70 €

Tomas Generales



Resim - 1



Resim - 2



Resim - 3



Resim - 4



Resim - 5



Resim - 6



Resim - 7



Resim - 8

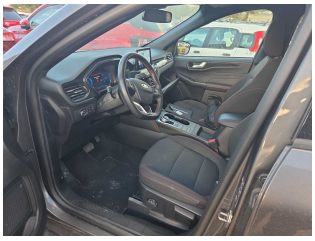

Resim - 9



Resim - 10

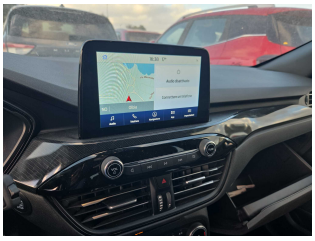

Resim - 11

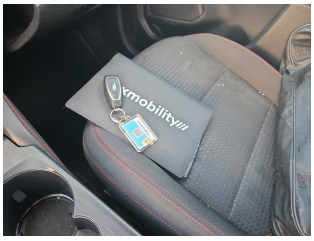

Resim - 12



Resim - 13



Resim - 14



Resim - 15



Resim - 16



Resim - 17



Resim - 18



Resim - 19



Resim - 20



Resim - 21



Resim - 22



Resim - 23

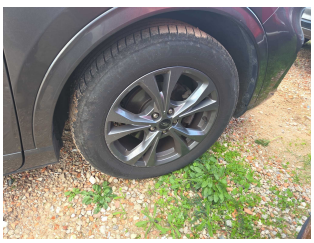

Resim - 24



Resim - 25



Resim - 26

Tomas Daños



Resim - 27



Resim - 28


Resim - 29



Resim - 30


Resim - 31



Resim - 32


Resim - 33



Resim - 34



Resim - 35



Resim - 36


Resim - 37



Resim - 38


Resim - 39



Resim - 40


Resim - 41



Resim - 42

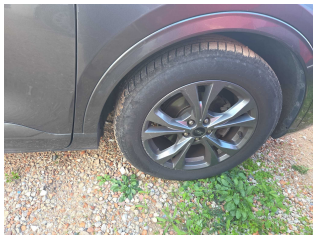
Resim - 43



Resim - 44