TASARAUTO GLOBAL SERVICES, S.L.
C/ Puerto de Canencia 9 - 28729 (MADRID)
informacion@tasarauto.es
+34 918 412 771

IdEE	5930252	**M.O. Chapa**	
IdE	1832782	**M.O. Mecánica**	
Matrícula	GV311BD	**M.O. Pintura**	
VIN	VF72RHNPMR4023180	**Desc. Recambios**	
Modelo	CITROEN - C3 AIRCROSS - 1.2 PURETECH 110	**Desc. Material**	
Color		**Km**	53745
Subcliente	23567	**Fecha creación encargo**	01/10/2026
Ubicación	3433	**Fecha Tasación**	02/10/2026
Tarifa	8004		
Baremo	2		
N° ADR			

Elemento	Total
Neumatico Delantero Izquierdo - No conforme No conforme	
Neumatico Trasero Izquierdo - Recordatorio Recordatorio	
Neumatico Trasero Derecho - Recordatorio Recordatorio	
Neumatico Delantero Derecho - No conforme No conforme	
TAP - Pintura Leve	
Total tasación	104.40 €

Tomas Generales


Imagen - 1


Imagen - 2


Imagen - 3


Imagen - 4


Imagen - 5


Imagen - 6


Imagen - 7

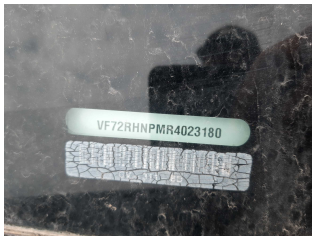

Imagen - 8


Imagen - 9


Imagen - 10


Imagen - 11

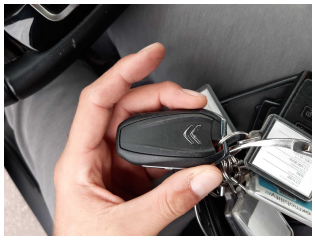
Imagen - 12


Imagen - 13

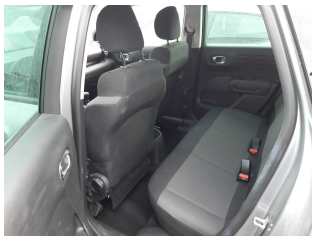
Imagen - 14


Imagen - 15


Imagen - 16


Imagen - 17


Imagen - 18


Imagen - 19

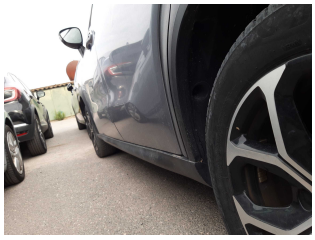
Imagen - 20


Imagen - 21


Imagen - 22


Imagen - 23


Imagen - 24



Imagen - 25

Tomas Daños



Imagen - 26



Imagen - 27



Imagen - 28



Imagen - 29