TASARAUTO GLOBAL SERVICES, S.L.
C/ Puerto de Canencia 9 - 28729 (MADRID)
informacion@tasarauto.es
+34 918 412 771

IdEE	5991852
IdE	1822168
Matrícula	4242MSM
VIN	VSSZZZKJ5RR173852
Modelo	SEAT - ARONA - 1.5 TSI 150 DSG
Color	
Subcliente	182
Ubicación	1907
Tarifa	2004
Baremo	2
N° ADR	

M.O. Chapa	
M.O. Mecánica	
M.O. Pintura	
Desc. Recambios	
Desc. Material	
Km	29996
Fecha creación encargo	23/10/2026
Fecha Tasación	18/11/2026

Elemento	Total
Paragolpes delantero (Desmontado) - Pintura Leve	
Puerta Trasero Izquierdo - Abollado Leve	
Maneta Trasero Izquierdo - Pintura Leve	
Aleta Trasero Izquierdo - Pintura Leve	
Paragolpes trasero (desmontado) - Pintura Leve	
Pivote Izquierdo bandeja trasera - Falta Falta	
Alojamiento puerta trasero derecho - Pintura Leve	
Maneta Delantero Derecho - Pintura Leve	
Aleta Delantero Derecho - Pintura Leve	
Aletin delantero derecho - Pintura Leve	
TAP - Pintura Leve	
Total tasación	416.96 €

Tomas Generales



Imagen - 1



Imagen - 2



Imagen - 3



Imagen - 4

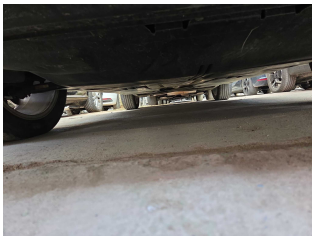

Imagen - 5



Imagen - 6

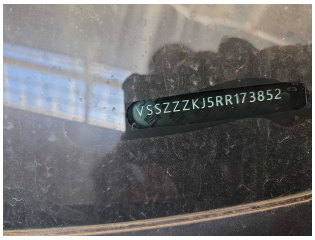

Imagen - 7



Imagen - 8



Imagen - 9



Imagen - 10



Imagen - 11

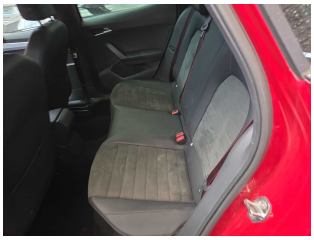

Imagen - 12



Imagen - 13

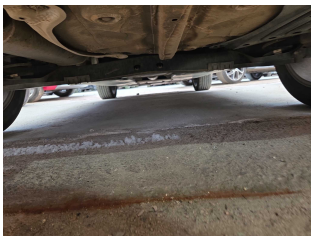

Imagen - 14



Imagen - 15



Imagen - 16



Imagen - 17



Imagen - 18

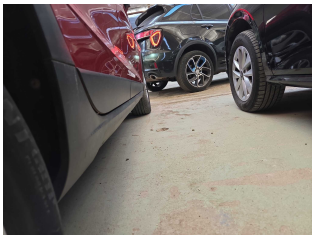

Imagen - 19



Imagen - 20



Imagen - 21



Imagen - 22



Imagen - 23



Imagen - 24



Imagen - 25



Imagen - 26



Imagen - 27

Tomas Daños



Imagen - 28



Imagen - 29

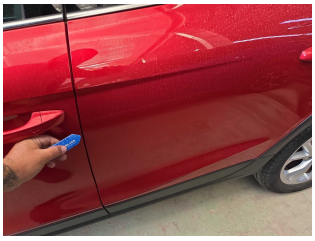

Imagen - 30



Imagen - 31



Imagen - 32



Imagen - 33



Imagen - 34



Imagen - 35



Imagen - 36



Imagen - 37



Imagen - 38



Imagen - 39



Imagen - 40