**TASARAUTO GLOBAL SERVICES, S.L.**
C/ Puerto de Canencia 9 - 28729 (MADRID)
informacion@tasarauto.es
+34 918 412 771

| | | | |
|---|---|---|---|
| **IdEE** | 6047914 | **M.O. Chapa** | |
| **IdE** | 1922389 | **M.O. Mecánica** | |
| **Matrícula** | 0972MGH | **M.O. Pintura** | |
| **VIN** | VR3UKZKXZPJ625511 | **Desc. Recambios** | |
| **Modelo** | PEUGEOT - 2008 - 100KW 136 | **Desc. Material** | |
| **Color** | | **Km** | 70404 |
| **Subcliente** | 182 | **Fecha creación encargo** | 17/11/2026 |
| **Ubicación** | 1907 | **Fecha Tasación** | 18/11/2026 |
| **Tarifa** | 2004 | **Motorización** | 100KW 136 |
| **Baremo** | 2 | | |
| **N° ADR** | | | |

| Elemento | Total |
|---|---|
| Paragolpes delantero (Desmontado) - Pintura Leve | |
| Llanta Pulida Delantero Izquierdo - Forfait Forfait | |
| Puerta Delantero Izquierdo - Abollado Leve | |
| Carcasa de retrovisor Izquierdo - Pintura Leve | |
| Puerta Trasero Izquierdo - Abollado Leve | |
| Alojamiento puerta Trasero Izquierdo - Pintura Leve | |
| Puntera Izquierdo Paragolpes Tras - Pintura Leve | |
| Moldura de paragolpes Trasero Central - Pintura Leve | |
| Paragolpes trasero (desmontado) - Pintura Leve | |
| Aleta Trasero Derecho - Pintura Leve | |
| Puerta Trasero Derecho - Abollado Leve | |
| Puerta Delantero Derecho - Pintura Leve | |
| Carcasa de retrovisor Derecho - Pintura Leve | |
| Aletin delantero derecho - Sustituir Sustituir | |
| Aleta Delantero Derecho - Pintura Leve | |
| TAP - Pintura Leve | |
| Total tasación | 1,337.97 € |

**Tomas Generales**



Imagen - 1

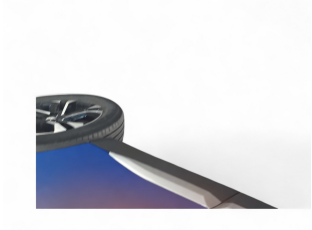

Imagen - 2



Imagen - 3



Imagen - 4



Imagen - 5



Imagen - 6

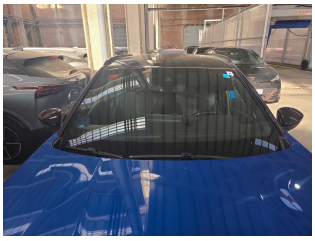

Imagen - 7

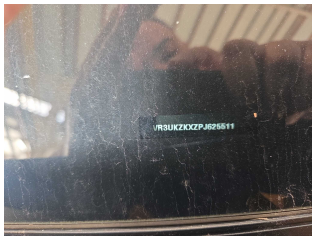

Imagen - 8



Imagen - 9



Imagen - 10



Imagen - 11

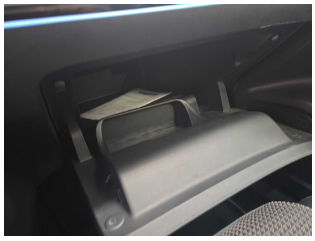

Imagen - 12

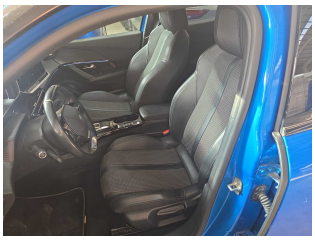

Imagen - 13

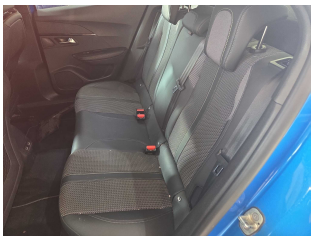

Imagen - 14



Imagen - 15



Imagen - 16



Imagen - 17



Imagen - 18



Imagen - 19



Imagen - 20



Imagen - 21

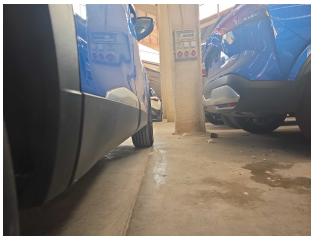

Imagen - 22



Imagen - 23



Imagen - 24



Imagen - 25



Imagen - 26



Imagen - 27




Imagen - 28



Imagen - 29

**Tomas Daños**



Imagen - 30



Imagen - 31



Imagen - 32



Imagen - 33



Imagen - 34



Imagen - 35



Imagen - 36



Imagen - 37



Imagen - 38



Imagen - 39



Imagen - 40



Imagen - 41



Imagen - 42



Imagen - 43



Imagen - 44



Imagen - 45



Imagen - 46



Imagen - 47



Imagen - 48



Imagen - 49



Imagen - 50



Imagen - 51



Imagen - 52



Imagen - 53