TASARAUTO GLOBAL SERVICES, S.L.
C/ Puerto de Canencia 9 - 28729 (MADRID)
informacion@tasarauto.es
+34 918 412 771

IdEE	6038577	**M.O. Chapa**	
IdE	1921770	**M.O. Mecánica**	
Matrícula	6673NDV	**M.O. Pintura**	
VIN	TMBER6NWXS3150601	**Desc. Recambios**	
Modelo	SKODA - SCALA - 1.0 TSI 115 DSG	**Desc. Material**	
Color		**Km**	29290
Subcliente	182	**Fecha creación encargo**	12/11/2026
Ubicación	1907	**Fecha Tasación**	16/11/2026
Tarifa	2004	**Motorización**	1.0 TSI 115 DSG
Baremo	2		
N° ADR			

Elemento	Total
Paragolpes delantero (Desmontado) - Pintura Leve	
Capo - Abollado Leve	
Emblema capo - Reajuste Reajuste	
Puerta Trasero Izquierdo - Abollado Leve	
Techo - Abollado Leve	
Paragolpes trasero (desmontado) - Pintura Leve	
Aleta Trasero Derecho - Abollado Leve	
Spoiler Trasero de portón - Forfait Pulido	
Puerta Trasero Derecho - Abollado Leve	
Puerta Delantero Derecho - Forfait Pulido	
TAP - Pintura Leve	
Total tasación	875.70 €

Tomas Generales



Imagen - 1



Imagen - 2



Imagen - 3



Imagen - 4

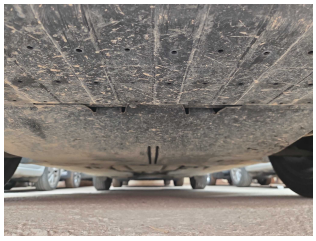

Imagen - 5

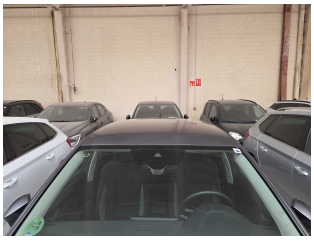

Imagen - 6



Imagen - 7

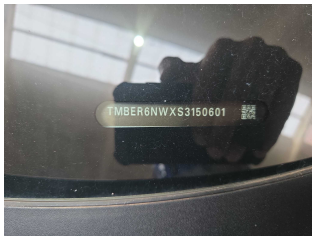

Imagen - 8



Imagen - 9

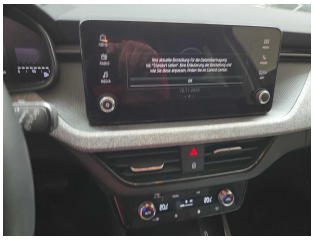

Imagen - 10

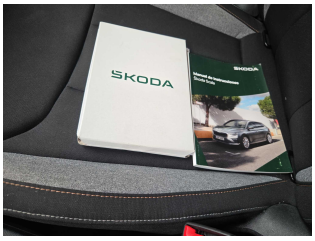

Imagen - 11

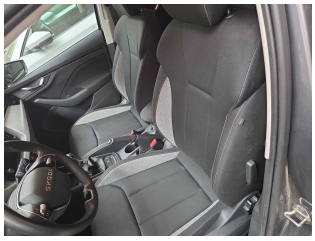

Imagen - 12



Imagen - 13



Imagen - 14

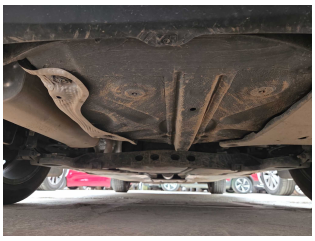

Imagen - 15



Imagen - 16



Imagen - 17

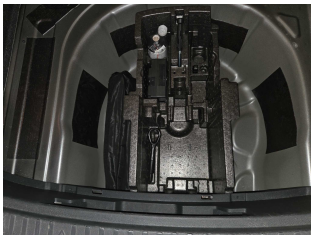

Imagen - 18



Imagen - 19



Imagen - 20



Imagen - 21



Imagen - 22



Imagen - 23



Imagen - 24



Imagen - 25



Imagen - 26

Tomas Daños


Imagen - 27


Imagen - 28


Imagen - 29


Imagen - 30


Imagen - 31


Imagen - 32


Imagen - 33


Imagen - 34


Imagen - 35


Imagen - 36


Imagen - 37


Imagen - 38


Imagen - 39


Imagen - 40


Imagen - 41


Imagen - 42

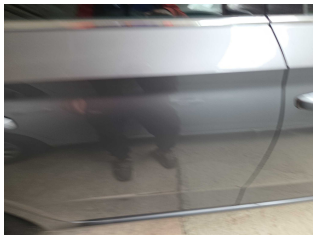
Imagen - 43


Imagen - 44


Imagen - 45


Imagen - 46