TASARAUTO GLOBAL SERVICES, S.L.
C/ Puerto de Canencia 9 - 28729 (MADRID)
informacion@tasarauto.es
+34 918 412 771

IdEE	6044189	**M.O. Chapa**	
IdE	1715036	**M.O. Mecánica**	
Matrícula	GV739CJ	**M.O. Pintura**	
VIN	WF0FXXWPMFRB60589	**Desc. Recambios**	
Modelo	FORD - KUGA - 2.0 ECOBLUE 120 AT	**Desc. Material**	
Color		**Km**	64858
Subcliente	8899	**Fecha creación encargo**	16/11/2026
Ubicación	3423	**Fecha Tasación**	23/11/2026
Tarifa	4004		
Baremo	2		
N° ADR			

Elemento	Total
Paragolpes delantero (Desmontado) - Abollado Leve	
Puerta Trasero Izquierdo - Forfait Pulido	
Llanta aleacion Trasero Izquierdo - Forfait Forfait	
Paragolpes trasero (desmontado) - Pintura Leve	
Aleta Trasero Derecho - Abollado Leve	
Aletin trasero derecho - Pintura Leve	
Puerta Trasero Derecho - Pintura Leve	
Puerta Delantero Derecho - Abollado Leve	
Llanta aleacion Delantero Derecho - Forfait Forfait	
Capo - Pintura Leve	
TAP - Pintura Leve	
Total tasación	1,417.80 €

Tomas Generales



Imagen - 1



Imagen - 2



Imagen - 3



Imagen - 4

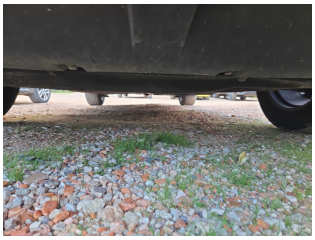

Imagen - 5



Imagen - 6



Imagen - 7

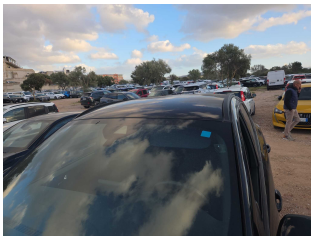

Imagen - 8

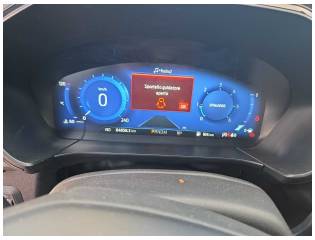

Imagen - 9



Imagen - 10



Imagen - 11

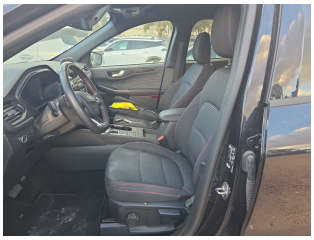

Imagen - 12

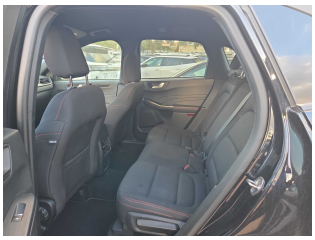

Imagen - 13



Imagen - 14



Imagen - 15



Imagen - 16



Imagen - 17



Imagen - 18



Imagen - 19



Imagen - 20



Imagen - 21



Imagen - 22



Imagen - 23

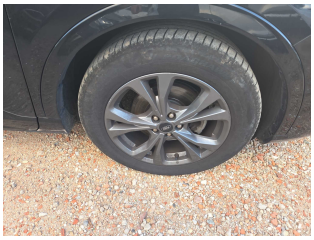

Imagen - 24



Imagen - 25



Imagen - 26

Tomas Daños


Imagen - 27



Imagen - 28


Imagen - 29



Imagen - 30


Imagen - 31



Imagen - 32



Imagen - 33



Imagen - 34


Imagen - 35



Imagen - 36


Imagen - 37



Imagen - 38


Imagen - 39



Imagen - 40


Imagen - 41



Imagen - 42


Imagen - 43


Imagen - 44


Imagen - 45


Imagen - 46