TASARAUTO GLOBAL SERVICES, S.L.
C/ Puerto de Canencia 9 - 28729 (MADRID)
informacion@tasarauto.es
+34 918 412 771

IdEE	6044138	**M.O. Chapa**	
IdE	1921917	**M.O. Mecánica**	
Matrícula	5647MMC	**M.O. Pintura**	
VIN	WMW31DK0002U71405	**Desc. Recambios**	
Modelo	MINI - COOPER - 1.5 136 STEPTRONIC 5 puertas	**Desc. Material**	
Color		**Km**	74844
Subcliente	182	**Fecha creación encargo**	16/11/2026
Ubicación	303	**Fecha Tasación**	20/11/2026
Tarifa	2004	**Motorización**	1.5 136 STEPTRONIC
Baremo	2		
N° ADR			

Elemento	Total
Llanta Pulida Delantero Derecho - Forfait Forfait	
Adhesivo Capo - Sustituir Sustituir	
Paragolpes delantero (Desmontado) - Pintura Leve	
Llanta Pulida Delantero Izquierdo - Forfait Forfait	
Puerta Delantero Izquierdo - Abollado Leve	
Carcasa de retrovisor Izquierdo - Pintura Leve	
Aleta Trasero Izquierdo - Forfait Pulido	
Llanta Pulida Trasero Izquierdo - Forfait Forfait	
Paragolpes trasero (desmontado) - Pintura Leve	
Aleta Trasero Derecho - Abollado Leve	
Llanta Pulida Trasero Derecho - Forfait Forfait	
Puerta Trasero Derecho - Abollado Leve	
Puerta Delantero Derecho - Abollado Leve	
TAP - Pintura Leve	
Total tasación	1,898.58 €

Tomas Generales



Imagen - 1



Imagen - 2



Imagen - 3



Imagen - 4



Imagen - 5



Imagen - 6

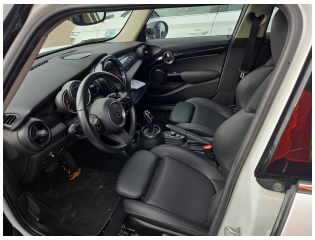

Imagen - 7



Imagen - 8



Imagen - 9



Imagen - 10



Imagen - 11

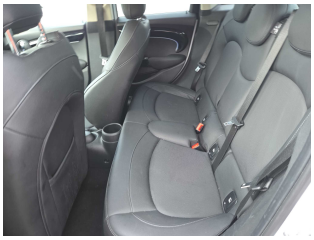

Imagen - 12



Imagen - 13

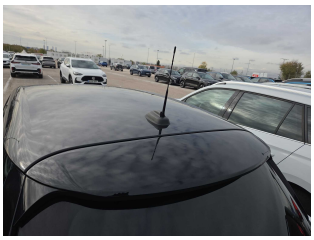

Imagen - 14



Imagen - 15



Imagen - 16



Imagen - 17



Imagen - 18



Imagen - 19



Imagen - 20



Imagen - 21



Imagen - 22



Imagen - 23



Imagen - 24



Imagen - 25



Imagen - 26

Tomas Daños


Imagen - 27


Imagen - 28


Imagen - 29


Imagen - 30

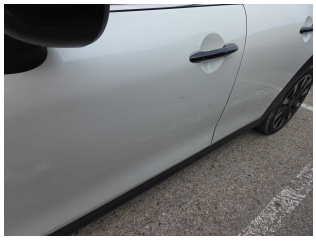
Imagen - 31


Imagen - 32


Imagen - 33


Imagen - 34


Imagen - 35

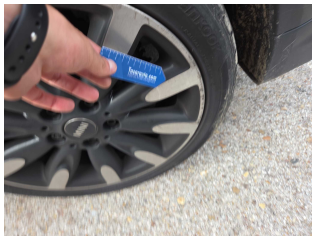
Imagen - 36


Imagen - 37


Imagen - 38


Imagen - 39


Imagen - 40


Imagen - 41


Imagen - 42


Imagen - 43


Imagen - 44


Imagen - 45